

2º LEILÃO VIRTUAL



GENETICS

EDIÇÃO NORDESTE

BRANGUS · ULTRABLACK

16 MAIO
16h

5º LEILÃO DE PRODUÇÃO
**BEZERRAS
DE FUTURO**

**30 TOUROS · MATRIZES · EMBRIÕES
40 BEZERRAS BRANGUS E ULTRABLACK**

**PARQUE DA PECUÁRIA - MACEIÓ/AL
DURANTE A EXPOALAGOAS GENÉTICA**

LEILOEIRA

LOCAL

APOIO

TRANSMISSÃO ONLINE

REALIZAÇÃO



EXPOALAGOAS
GENÉTICA
2026





BRANGUS



**Venda de
12 EMBRIÕES
CONGELADOS**

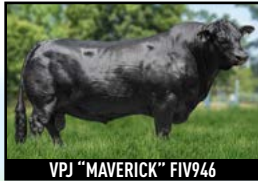

PELO ZERO
RENDIMENTO DE CARCACA
QUALIDADE DE CARNE E CARCACA
PESO DE CARCACA
MATERNAL
MARMOREO

BRANGUS
Lote 01

STA CRUZ M948 LAN.F862 TE (EMBRIÕES)

Data Nasc.: 13/11/2017 **Pelagem: PRETA**
Registro: 138.164 **Sexo: FÊMEA**
Tatuagem: M948 **Geração: QUARTA**
Brinco: BGC124

CORRALERO 777 YASTÁ 1614C
CORRALERO 2307 CHALTEN R.E.LEE
 CORRALERA 1300 ROBER E LEE CHA
 STA CRUZ D021 MBU 907 FIV
SANTA CRUZ F862
 STA CRUZ 1619



**ACESSE PARA VER
O VÍDEO DO ANIMAL**



NATURA

	PN	GND	GDS	D400	PE	AOL	EGS	EP8	GIM	CAR	PMD	PMS	IPP	IDESM	IFINAL	ICARC	IADAP	PLC
Dep	-0.36	5.51	3.98	39.86	1.28	0.45	0.15	0.17	0.12	0	-0.08	-0.06	0.76	23.14	25.21	17.18	7.81	18.92
%Rank	25%	1%	2%	3%	1%	33%	5%	12%	14%	48%	8%	13%	57%	1%	1%	1%	13%	1%

A VPJ oferta pacote de embriões da super doadora SANTA CRUZ M948 LAN.F862 TE, filha da matriarca SANTA CRUZ F862 e irmã da recordista de preços e líder de sumário SANTA CRUZ L900 LAN.F862 TE!!

SANTA CRUZ M948 LAN.F862 TE possui uma das avaliações genéticas mais consistentes do Brasil: TOP 1% Índice Desmama, Índice Final, Índice Carcaça, índice PLC (Precocidade Leite Carcaça) e TOP 3% Índice Ultrassom.

Pacote de 12 embriões: 05 embriões com o fenômeno recordista de vendas VPJ MAVERICK FIV946 e 07 embriões com o importado BWCC CRUISE 107B3



**FAÇA SEU CADASTRO NA AGRESTE
ASSISTA NA TV AGRESTE E LANCE RURAL**



Venda de
10 EMBRIÕES
CONGELADOS



SKYHAWKS PRESIDENTE



BRANGUS

Lote 02

VPJ BUSINESS LINE FIV953 (EMBRIÕES)

Data Nasc.: 01/12/2020
Registro: 174.003
Tatuagem: FIV953
Brinco: BGN953

Pelagem: PRETA
Sexo: FÊMEA
Geração: QUARTA
Peso: 000kg

VF-OAKS ONLINE 918Y3
SUHN'S BUSINESS LINE 30D26
SUHN'S MISS NORTH STAR 30A

RANCHO 313 TE
VPJ IA 262 APIPO
OLHOS D'ÁGUA 5G 6779 DÁLIA



PAI: SUHN'S BUSINESS LINE 30D26



FILHO: VPJ MALVADO FIV2096

ACESSE PARA VER
O VÍDEO DO ANIMAL



NATURA

	PN	GND	GDS	D400	PE	AOL	EGS	EP8	GIM	CAR	PMD	PMS	IPP	IDESM	IFINAL	ICARC	IADAP	PLC
Dep	0.23	3.32	-0.61	1.99	0.6	0.71	-0.25	-0.3	0.16	-0.07	-0.07	-0.02	2.22	13.39	9.01	1	5.01	5.56
%Rank	67%	9%	63%	47%	5%	24%	100%	98%	6%	10%	12%	37%	67%	6%	11%	43%	23%	23%

Oferta inédita de embriões de uma doadora reserva absoluta: VPJ BUSINESS LINE FIV953 tem produção comprovada e é mãe do touro de Central VPJ MALVADO FIV2096, em coleta na SEMEX e que terá 50% de suas cotas comercializadas nesse leilão (LOTE 27).

VPJ BUSINESS LINE FIV953 alia alta performance na desmama, eficiência alimentar e excelente qualidade de carne, sendo TOP 6% para Índice desmama e TOP, TOP 6% para marmorero e TOP 10% para consumo alimentar residual.

Pacote de 10 embriões com SKYHAWKS PRESIDENTE, touro de importação da VPJ que vem produzindo animais de excelente qualidade e já produziu touro de central na sua primeira geração.



**FAÇA SEU CADASTRO NA AGRESTE
ASSISTA NA TV AGRESTE E LANCE RURAL**





BRANGUS
Lote 03

VPJ RAVENA FIV2070

Data Nasc.: 12/11/2024
Registro: -
Tatuagem: FIV2070
Brinco: BGN2070

Pelagem: PRETA
Sexo: FÊMEA
Geração: QUINTA
Peso: 466 kg

VF-OAKS ONLINE 918Y3
SUHN'S BUSINESS LINE 30D26
SUHN'S MISS NORTH STAR 30A

GALL JULIAN NATITO TE 76
SÃO XAVIER 8016B ARANDU
SÃO XAVIER 1149



ACESSE PARA VER
O VÍDEO DO ANIMAL



NATURA

	PN	GND	GDS	D400	PE	AOL	EGS	EP8	GIM	CAR	PMD	PMS	IPP	IDESM	IFINAL	ICARC	IADAP	PLC
Dep	0.12	1.99	1.92	17.91	0.36	1.21	-0.08	-0.2	0.09	0	-0.06	-0.02	2.53	12.27	12.03	6.57	1.51	-
%Rank	60%	21%	15%	20%	16%	11%	83%	92%	21%	48%	13%	37%	69%	8%	5%	11%	42%	-

VPJ RAVENA FIV2070 é uma matriz arqueada, profunda, de pelo liso e excelente distribuição de carnes na carcaça.

Filha de SUHN'S BUSINESS LINE 30D26 com excelente avaliação genética, VPJ RAVENA FIV2070 entrega performance de ponta a ponta: TOP 8% Índice Desmama, TOP 5% Índice Final e TOP 11% Índice Carcaça!!!

Matriz que certamente vai produzir touros de muita estrutura e muita musculatura!!!



**FAÇA SEU CADASTRO NA AGRESTE
ASSISTA NA TV AGRESTE E LANCE RURAL**





BRANGUS
Lote **04**

VPJ FLORA FIV2090

Data Nasc.: 12/12/2024
Registro: 214.043
Tatuagem: FIV2090
Brinco: BGN2090

Pelagem: PRETA
Sexo: FÊMEA
Geração: PRIMEIRA
Peso: 425 kg

CB ORACLE 468F
CB NEW STANDARD 817J3
CB MS THREE D-C8 817F4

LAS LILAS 3155Y DRAGONEANTE OROZCO G5
PRIMAVERA S101/15
PRIMAVERA P277/12



ACESSE PARA VER
O VÍDEO DO ANIMAL



NATURA

	PN	GND	GDS	D400	PE	AOL	EGS	EP8	GIM	CAR	PMD	PMS	IPP	IDESM	IFINAL	ICARC	IADAP	PLC
Dep	-0.19	8.43	5.93	59.84	0.1	0.68	0.07	0.15	0.07	0.07	-0.1	-0.06	1.24	27.36	24.76	17.78	4.12	-
%Rank	37%	1%	1%	1%	40%	25%	21%	15%	26%	89%	4%	12%	60%	1%	1%	1%	28%	-

Comprida, volumosa e de excelente distribuição de carnes na carcaça, VPJ FLORA FIV2090 é uma filha de CB NEW STANDARD 817J3 com performance de tirar o fôlego!!!

TOP 1% Índice Desmama, Índice Final e TOP 1% Índice Carcaca, TOP 8% para Índice Ultrassom, VPJ FLORA FIV2090 tem performance para ser doadora em qualquer plantel do Brasil!!!

Genética consistente para formar plantel e produzir os touros mais disputados do mercado!!



**FAÇA SEU CADASTRO NA AGRESTE
ASSISTA NA TV AGRESTE E LANCE RURAL**





BRANGUS
Lote 05

VPJ PRIMAVERA IA2021

Data Nasc.: 14/11/2024
Registro: 213.756
Tatuagem: IA2021
Brinco: BGN2021

Pelagem: PRETA
Sexo: FÊMEA
Geração: QUARTA
Peso: 457 kg

SINGLETARY OF BRINKS 675R
VPJ BARUK SINGLETARY IA 554
VPJ IA 243 CLASSIC

SUHN'S BUSINESS LINE 30D26
VPJ BUSINESS LINE FIV819
VPJ APIPO IA 455



ACESSE PARA VER
O VÍDEO DO ANIMAL



NATURA

	PN	GND	GDS	D400	PE	AOL	EGS	EP8	GIM	CAR	PMD	PMS	IPP	IDESM	IFINAL	ICARC	IADAP	PLC
Dep	0.39	5.68	7.05	62.69	0.36	0.78	-0.01	0.07	0.23	0	-0.02	-0.01	2.32	19.13	21.55	17.04	2.59	-
%Rank	78%	1%	1%	1%	16%	22%	55%	32%	1%	48%	37%	42%	68%	1%	1%	1%	36%	-

VPJ PRIMAVERA IA2021 é uma doadora de carcaça excepcional, que impressiona pelo comprimento, profundidade e arqueamento de costelas.

Mas o verdadeiro show está nos números: ela é TOP 1% para Índice Desmama, Índice Final e Índice de Carcaça! Uma avaliação genética consistente e rara, com TOP 1% para Marmoreio e TOP 2% para Índice Ultrassom.

VPJ Primavera é mais que uma fêmea; é uma verdadeira fábrica de touros melhoradores.



**FAÇA SEU CADASTRO NA AGRESTE
ASSISTA NA TV AGRESTE E LANCE RURAL**



BRANGUS

Lote 06

VPJ DÁLIA FIV2024

Data Nasc.: 12/11/2024 Pelagem: PRETA
Registro: 214.278 Sexo: FÊMEA
Tatuagem: FIV2024 Geração: QUARTA
Brinco: BGN2024 Peso: 464 kg

VF-OAKS ONLINE 918Y3
SUHN'S BUSINESS LINE 30D26
SUHN'S MISS NORTH STAR 30A

RANCHO 313 TE
VPJ FIV 315 APIPO
OLHOS D'ÁGUA 5G 6779 DÁLIA



ACESSE PARA VER
O VÍDEO DO ANIMAL



NATURA

	PN	GND	GDS	D400	PE	AOL	EGS	EP8	GIM	CAR	PMD	PMS	IPP	IDESM	IFINAL	ICARC	IADAP	PLC
Dep	0.59	4.14	3.15	31.14	0.51	0.12	-0.09	-0.11	0.08	-0.08	-0.08	-0.02	4.32	14.74	14.38	6.72	5.5	-
%Rank	87%	5%	5%	7%	8%	46%	84%	77%	23%	9%	8%	37%	80%	5%	3%	10%	21%	-

VPJ DALIA FIV2024 é uma jovem doadora comprida, volumosa e de excelente distribuição de carnes na carcaça e pelo muito liso.

TOP 5% Índice Desmama, TOP 3% Índice Final e TOP 10% Índice Carcaça, VPJ DALIA FIV2024 tem avaliação genética para ser doadora em qualquer plantel do Brasil!!!

É genética consistente para formar plantel e produzir os touros mais disputados do mercado!!



**FAÇA SEU CADASTRO NA AGRESTE
ASSISTA NA TV AGRESTE E LANCE RURAL**



BRANGUS**Lote 07**

VPJ DÁLIA FIV2025

Data Nasc.: 11/11/2024 Pelagem: PRETA
 Registro: 214.279 Sexo: FÊMEA
 Tatuagem: FIV2025 Geração: QUARTA
 Brinco: BGN2025 Peso: 432 kg

VF-OAKS ONLINE 918Y3
 SUHN'S BUSINESS LINE 30D26
 SUHN'S MISS NORTH STAR 30A

RANCHO 313 TE
 VPJ FIV 315 APIPO
 OLHOS D'ÁGUA 5G 6779 DÁLIA



ACESSE PARA VER
O VÍDEO DO ANIMAL



NATURA

	PN	GND	GDS	D400	PE	AOL	EGS	EP8	GIM	CAR	PMD	PMS	IPP	IDESM	IFINAL	ICARC	IADAP	PLC
Dep	0.73	3.33	1.31	16.03	0.36	0.65	-0.09	-0.06	0.1	-0.03	-0.07	-0.01	5.66	12.83	10.61	5.78	3.73	-
%Rank	92%	9%	25%	23%	16%	26%	86%	67%	16%	29%	10%	43%	87%	7%	7%	14%	30%	-

VPJ DALIA FIV2025 é uma jovem doadora de muito comprimento, bom volume de couro, excelente distribuição de carnes na carçaça e pelo muito liso.

TOP 7% Índice Desmama, TOP 7% Índice Final, TOP 14% Índice Carçaça e TOP 16% para marmoreio, VPJ DALIA FIV2025 entrega performance de ponta a ponta com muita qualidade de carne e carçaça!!!

Máquina de produzir touros melhoradores!!!



**FAÇA SEU CADASTRO NA AGRESTE
ASSISTA NA TV AGRESTE E LANCE RURAL**



BRANGUS

Lote 08

VPJ CATITA FIV2073

Data Nasc.: 12/11/2024 Pelagem: PRETA
Registro: - Sexo: FÊMEA
Tatuagem: FIV2070 Geração: QUINTA
Brinco: BGN2070 Peso: 425 kg

VF-OAKS ONLINE 918Y3
SUHN'S BUSINESS LINE 30D26
SUHN'S MISS NORTH STAR 30A

GALL JULIAN NATITO TE 76
SÃO XAVIER 8016B ARANDU
SÃO XAVIER 1149



PELO ZERO

ACESSE PARA VER
O VÍDEO DO ANIMAL



NATURA

	PN	GND	GDS	D400	PE	AOL	EGS	EP8	GIM	CAR	PMD	PMS	IPP	IDESM	IFINAL	ICARC	IADAP	PLC
Dep	0.03	-0.48	0.51	2.82	0.41	1.09	-0.08	-0.18	0.08	0.02	-0.05	-0.02	2.45	3.22	4.7	2.57	-0.15	-
%Rank	53%	59%	40%	45%	13%	14%	83%	90%	23%	64%	19%	38%	69%	36%	27%	32%	52%	-

VPJ CATITA FIV2073 é uma jovem doadora de muito de muita costela e excepcional estrutura. Aprumos corretos, boa ossatura, pelo bastante liso e muito bom volume de couro

Destaque para excelente área de olho de lombo, rendimento de carcaca e de desossa.

Excelente matriz para produção de Touros que vão fazer a diferença na produção de bezerros comerciais!!!



**FAÇA SEU CADASTRO NA AGRESTE
ASSISTA NA TV AGRESTE E LANCE RURAL**



BRANGUS**Lote 09**

VPJ DÁLIA FIV2054

Data Nasc.: 23/11/2024**Registro: 218.644****Tatuagem: FIV2054****Brinco: BGN2054****Pelagem: PRETA****Sexo: FÊMEA****Geração: QUARTA****Peso: 452 kg**

RANCHO 1256 T/E - (FRANCESCO)

VPJ FIV 391 FRANCESCO "MESSIAS"

SÃO XAVIER 3079

SUHN'S FINAL CUT 894C33

VPJ FINAL CUT FIV677

VPJ 31647

**ACESSE PARA VER
O VÍDEO DO ANIMAL**

NATURA

	PN	GND	GDS	D400	PE	AOL	EGS	EP8	GIM	CAR	PMD	PMS	IPP	IDESM	IFINAL	ICARC	IADAP	PLC
Dep	0	1.8	-2.74	-16.58	0.01	-0.39	-0.03	-0.06	-0.04	0	-0.01	-0.01	-1.03	11.14	4.49	-1.82	0.61	-
%Rank	51%	23%	93%	79%	49%	66%	63%	67%	65%	52%	43%	46%	43%	10%	28%	64%	47%	-

VPJ DALIA FIV2054 é uma matriz Comprida, profunda, volumosa e de muita estrutura. Possui pelo liso e excelente volume de couro!!!

Filha de VPJ MESSIAS FIV391, um dos touros mais demandados do Brasil, VPJ DALIA FIV2054 possui avaliação genética bem equilibrada, com destaque para Índice Desmama TOP 10%!!!

Um show de matriz para produzir touros de muito volume e excelente estrutura!!



**FAÇA SEU CADASTRO NA AGRESTE
ASSISTA NA TV AGRESTE E LANCE RURAL**



BRANGUS

Lote 10

VPJ BELA IA1963

Data Nasc.: 07/10/2024
Registro: 2214.289
Tatuagem: IA1963
Brinco: BGN1963

Pelagem: PRETA
Sexo: FÊMEA
Geração: TERCEIRA
Peso: 471 kg

STA CRUZ M912 COLI.F862 TE GRACO
STA CRUZ R664 (DRACO)
STA CRUZ M895 HULK.E545 TE
SULTANA FRANCESCO 1126 YAS T/E
OLHOS D'ÁGUA JESUITA 9617
OLHOS D'ÁGUA TUTELO 8153



ACESSE PARA VER
O VÍDEO DO ANIMAL



NATURA

	PN	GND	GDS	D400	PE	AOL	EGS	EP8	GIM	CAR	PMD	PMS	IPP	IDESM	IFINAL	ICARC	IADAP	PLC
Dep	-0.25	-2.01	0.54	0.08	-0.02	0.51	0.12	0.26	0	0.03	-0.03	-0.02	-0.8	-5.98	-1.94	4.24	2.17	-
%Rank	33%	80%	39%	50%	53%	31%	8%	4%	50%	70%	31%	37%	45%	76%	61%	22%	38%	-

VPJ BELA IA1963 é uma matriz de estrutura invejável, pelo bastante liso e já mostra um projeto de úbere extraordinário!!

VPJ BELA IA1963 produz bezerros com peso ao nascer abaixo da média e é destaque para espessura de gordura tanto de acabamento quanto na picanha

Matriz corrigida e extremamente equilibrada que vai produzir touros de muita qualidade!!



**FAÇA SEU CADASTRO NA AGRESTE
ASSISTA NA TV AGRESTE E LANCE RURAL**



BRANGUS

Lote 11

VPJ MÍSTICA FIV2137

Data Nasc.: 12/12/2024 Pelagem: PRETA
Registro: 214.287 Sexo: FÊMEA
Tatuagem: FIV2137 Geração: QUARTA
Brinco: BGN2137 Peso: 409 kg

SINGLETARY OF BRINKS 675R
VPJ BARUK SINGLETARY IA 554
VPJ IA 243 CLASSIC

SUHN'S FINAL CUT 894C33
VPJ MÍSTICA FINAL CUT894 FIV936
OLHOS D'ÁGUA 4G 8005 MÍSTICA



ACESSE PARA VER
O VÍDEO DO ANIMAL



NATURA

	PN	GND	GDS	D400	PE	AOL	EGS	EP8	GIM	CAR	PMD	PMS	IPP	IDESM	IFINAL	ICARC	IADAP	PLC
Dep	0.07	0.55	2.98	26.46	-	-	-	-	-	-	-0.05	-0.04	-	9.93	12.16	-	-	-
%Rank	56%	42%	6%	21%	-	-	-	-	-	-	21%	25%	-	13%	5%	-	-	-

VPJ MÍSTICA FIV2137 é uma matriz de muita estrutura, muita costela e pelo bastante liso!!

VPJ MÍSTICA FIV2137 tem muito bom equilíbrio de avaliação, sendo TOP 13% Índice Desmama e TOP 5% Índice Final.

Matriz que vai produzir touros de muita estrutura e profundidade, touros que vão produzir bezerros comerciais de alta valorização!!



**FAÇA SEU CADASTRO NA AGRESTE
ASSISTA NA TV AGRESTE E LANCE RURAL**



BRANGUS

Lote 12

VPJ OLINDA FIV1982

Data Nasc.: 30/09/2024
Registro: 215.588
Tatuagem: FIV1982
Brinco: BGN1982

Pelagem: PRETA
Sexo: FÊMEA
Geração: PRIMEIRA
Peso: 423 kg

STA CRUZ M912 COLI.F862 TE GRACO
STA CRUZ R664 (DRACO)
STA CRUZ M895 HULK.E545 TE

VPJ FIV 391 FRANCESCO "MESSIAS"
VPJ MESSIAS FIV1194
VPJ APIPO IA 626



ACESSE PARA VER
O VÍDEO DO ANIMAL



NATURA

	PN	GND	GDS	D400	PE	AOL	EGS	EP8	GIM	CAR	PMD	PMS	IPP	IDESM	IFINAL	ICARC	IADAP	PLC
Dep	-0.31	1.27	-0.06	2.01	0.05	0.2	0.08	0.24	0.05	0.01	-0.06	-0.04	3.91	6.72	5.84	6.37	2.07	-
%Rank	29%	31%	52%	47%	45%	43%	18%	5%	32%	55%	13%	25%	78%	23%	22%	12%	39%	-

VPJ OLINDA FIV1982 tem de muita estrutura, muita costela e pelo bastante liso!!

VPJ OLINDA FIV1982 é muito precoce e produz vai produzir touros que imprimem facilidade de colocar gordura na carcaça: TOP 18% para espessura de gordura subcutânea, TOP 5% para gordura na picanha e TOP 12% para Índice Carcaça!

Fábrica de touros que vão produzir animais de ciclo curto!!



**FAÇA SEU CADASTRO NA AGRESTE
ASSISTA NA TV AGRESTE E LANCE RURAL**



BRANGUS**Lote 14**

VPJ DÁLIA FIV2056

Data Nasc.: 26/11/2024

Registro: 214.281

Tatuagem: FIV2056

Brinco: BGN2056

Pelagem: PRETA

Sexo: FÊMEA

Geração: QUARTA

Peso: 424 kg

MC REVELATION 129T

CB FINAL CUT 924X

RBM MS GUNS 924T3

VPJ FIV 391 FRANCESCO "MESSIAS"

VPJ MESSIAS FIV785

VPJ 31647

**ACESSE PARA VER
O VÍDEO DO ANIMAL**

NATURA

	PN	GND	GDS	D400	PE	AOL	EGS	EP8	GIM	CAR	PMD	PMS	IPP	IDESM	IFINAL	ICARC	IADAP	PLC
Dep	-0.38	2.48	1.18	13.46	0.2	0.13	-0.04	-0.02	-0.07	-0.03	-0.05	0.02	-0.09	10.62	9.61	3.83	0.2	-
%Rank	24%	16%	27%	27%	30%	46%	69%	55%	76%	31%	21%	63%	50%	11%	10%	24%	50%	-

VPJ DÁLIA FIV2056 possui extraordinário volume de carcaça. Matriz comprida, profunda, de excelente distribuição de carnes na carcaça e pelo bastante liso.

VPJ DÁLIA FIV2056 produz bezerros leves que vão crescer ganhar peso acima da média tanto até a desmama quanto até o sobreaño. TOP 11% Índice Desmama e TOP 10% Índice Final!!

Matriz que certamente vai produzir touros diferenciados!!!



**FAÇA SEU CADASTRO NA AGRESTE
ASSISTA NA TV AGRESTE E LANCE RURAL**



BRANGUS

Lote 15

VPJ DÁLIA FIV2061

Data Nasc.: 23/11/2024 Pelagem: PRETA
Registro: 214.282 Sexo: FÊMEA
Tatuagem: FIV2061 Geração: QUARTA
Brinco: BGN2061 Peso: 409 kg

LTD OF BRINKS 415T28
PROTHEUS GUAPIARA BE 2214
GUAPIARA BR2896 FIV

SUHN'S FINAL CUT 894C33
VPJ FINAL CUT FIV677
VPJ 31647



ACESSE PARA VER
O VÍDEO DO ANIMAL



NATURA

	PN	GND	GDS	D400	PE	AOL	EGS	EP8	GIM	CAR	PMD	PMS	IPP	IDESM	IFINAL	ICARC	IADAP	PLC
Dep	-0.07	0	-2.09	-15.29	0.1	-0.52	-0.05	-0.05	-0.14	0.06	-0.01	-0.01	-0.94	11.01	6.71	-2.15	-1.47	-
%Rank	46%	50%	88%	77%	40%	71%	72%	64%	92%	86%	44%	47%	43%	10%	18%	66%	60%	-

Que estrutura!!!! VPJ DÁLIA FIV2061 é profunda, de excelente distribuição de carnes na carcaça e pelo bastante liso.

VPJ DÁLIA FIV2061 possui bom equilíbrio de avaliação, sendo TOP 10% Índice Desmama e TOP 18% Índice Final!!

Matriz que certamente vai produzir touros que vão fazer a diferença para os pecuaristas!!!



**FAÇA SEU CADASTRO NA AGRESTE
ASSISTA NA TV AGRESTE E LANCE RURAL**



BRANGUS

Lote 16

VPJ BERENICE FIV2065

Data Nasc.: 26/11/2024

Registro: 218.648

Tatuagem: FIV2065

Brinco: BGN2065

Pelagem: PRETA

Sexo: FÊMEA

Geração: PRIMEIRA

Peso: 425 kg

LTD OF BRINKS 415T28

PROTHEUS GUAPIARA BE 2214

GUAPIARA BR2896 FIV

SUHN'S FINAL CUT 894C33

VPJ FINAL CUT FIV677

VPJ 31647



ACESSE PARA VER
O VÍDEO DO ANIMAL



NATURA

	PN	GND	GDS	D400	PE	AOL	EGS	EP8	GIM	CAR	PMD	PMS	IPP	IDESM	IFINAL	ICARC	IADAP	PLC
Dep	0.1	0.53	-2.74	-19.03	0.04	-0.13	-0.04	-0.12	-0.1	0.09	-0.03	-0.01	-2.34	9.88	4.48	-2.5	0.23	-
%Rank	59%	42%	93%	82%	46%	56%	68%	80%	83%	95%	31%	41%	33%	13%	28%	69%	49%	-

VPJ BERENICE FIV2065 é uma jovem doadora muito de excelente volume de couro, pelo liso, muito profunda, com excelente distribuição de carnes na carcaça!

VPJ BERENICE FIV2065 possui Índice Desmama TOP 13%

Matriz que, com certeza, vai produzir touros que farão a diferença na pecuária!!!



**FAÇA SEU CADASTRO NA AGRESTE
ASSISTA NA TV AGRESTE E LANCE RURAL**



BRANGUS

Lote 17

VPJ MELILA IA2017

Data Nasc.: 12/11/2024 Pelagem: PRETA
Registro: 214.294 Sexo: FÊMEA
Tatuagem: IA2017 Geração: QUINTA
Brinco: BGN2017 Peso: 401 kg

CB FINAL CUT 924X
VPJ FINAL CUT FIV 564 - ASTRO
OLHOS D'ÁGUA 5G 6779 DÁLIA

VPJ FIV 391 FRANCESCO "MESSIAS"
VPJ MESSIAS FIV815
VPJ 31617



ACESSE PARA VER
O VÍDEO DO ANIMAL



NATURA

	PN	GND	GDS	D400	PE	AOL	EGS	EP8	GIM	CAR	PMD	PMS	IPP	IDESM	IFINAL	ICARC	IADAP	PLC
Dep	-0.13	-2.79	2.86	15.53	0.14	0.4	-0.03	0.09	-0.06	0.03	-0.06	-0.02	-0.73	0.93	7.8	5.68	3.86	-
%Rank	41%	88%	6%	23%	36%	35%	62%	28%	73%	74%	15%	34%	45%	47%	15%	15%	29%	-

Muito volume de carcaça na VPJ MELILA IA2017!!! Biotipo pra ninguém colocar defeito e pelo extremamente liso!!

VPJ MELILA IA2017 possui avaliação equilibrada: TOP 15% Índice Final e TOP 15% Índice Carcaça!

Matriz de morfologia excelente que promete produzir touros de alta liquidez!



**FAÇA SEU CADASTRO NA AGRESTE
ASSISTA NA TV AGRESTE E LANCE RURAL**



BRANGUS

Lote 18

VPJ KYARA 2068

Data Nasc.: 27/01/2025 Pelagem: PRETA
Registro: 213.735 PROV Sexo: FÊMEA
Tatuagem: 2068 Geração: QUINTA
Brinco: BGN2068 Peso: 365 kg

VPJ FIV 391 FRANCESCO "MESSIAS"
VAQUEIRO VPJ MESSIAS FIV695
GAP J1262/12

SUHN'S FINAL CUT 894C33
VPJ FINAL CUT FIV1002
GAP G192/10



ACESSE PARA VER
O VÍDEO DO ANIMAL



NATURA

	PN	GND	GDS	D400	PE	AOL	EGS	EP8	GIM	CAR	PMD	PMS	IPP	IDESM	IFINAL	ICARC	IADAP	PLC
Dep	-0.4	0.67	3.16	23.12	-0.39	1.46	0.09	0.27	-0.01	-	-0.03	-0.02	-1.87	-2.93	1.15	9.51	1.6	-
%Rank	23%	40%	4%	10%	86%	7%	16%	3%	55%	-	31%	33%	37%	62%	45%	10%	43%	-

VPJ KYARA 2068 já possui uma estrutura excepcional apesar da pouca idade. Biotipo funcional com muita precocidade!!

VPJ KYARA 2068 possui excepcional ganho pós desmama, com ex possui avaliação equilibrada: TOP 15% Índice Final e TOP 15% Índice Carçaça!

Matriz que vai produzir Touros de alta liquidez!



**FAÇA SEU CADASTRO NA AGRESTE
ASSISTA NA TV AGRESTE E LANCE RURAL**



BRANGUS

Lote 19

VPJ LUNA IA2147

Data Nasc.: 15/11/2024
Registro: 215.592
Tatuagem: IA2147
Brinco: BGN2147

Pelagem: PRETA
Sexo: FÊMEA
Geração: PRIMEIRA
Peso: 387 kg

CORRALERO 8435 CURUPAY F-10C
LOS NONOS 2087 LONQUIMAY SPARTACUS T/E
RANCHO 1928 T/E

BWCC BIG TOWN 192B16
VPJ BIG TOWN FIV1165
SÃO XAVIER 3079



ACESSE PARA VER
O VÍDEO DO ANIMAL



NATURA

	PN	GND	GDS	D400	PE	AOL	EGS	EP8	GIM	CAR	PMD	PMS	IPP	IDESM	IFINAL	ICARC	IADAP	PLC
Dep	0.27	-2.66	-1.25	-14.31	0.21	1.25	0.04	-0.02	0.03	-0.05	0.03	0.02	4.76	1.29	1.37	2.26	-1.58	-
%Rank	70%	87%	76%	76%	29%	10%	32%	55%	38%	19%	72%	64%	83%	45%	43%	34%	60%	-

VPJ LUNA IA2147 é comprida, com excelente linha de dorso, umbigo muito corrigido e pelo muito liso!

Destaque para uma avaliação genética que alia rendimento de carcaça e desossa com eficiência alimentar,

VPJ LUNA IA2147 é o resumo do que se busca na pecuária: eficiência no cocho, alto rendimento de carcaça e de desossa!



**FAÇA SEU CADASTRO NA AGRESTE
ASSISTA NA TV AGRESTE E LANCE RURAL**



BRANGUS

Lote 20

VPJ OLINDA FIV1974

Data Nasc.: 25/09/2024
Registro: 215.587
Tatuagem: FIV1974
Brinco: BGN1974

Pelagem: PRETA
Sexo: FÊMEA
Geração: PRIMEIRA
Peso: 428 kg

STA CRUZ M912 COLI.F862 TE GRACO
STA CRUZ R664 (DRACO)
STA CRUZ M895 HULK.E545 TE
SÃO XAVIER 9022
SÃO XAVIER 3079
SÃO XAVIER 8035



ACESSE PARA VER
O VÍDEO DO ANIMAL



NATURA

	PN	GND	GDS	D400	PE	AOL	EGS	EP8	GIM	CAR	PMD	PMS	IPP	IDESM	IFINAL	ICARC	IADAP	PLC
Dep	-0.22	-0.77	-1.73	-14.15	0.01	0.35	0.08	0.14	0.02	0.01	-0.06	-0.02	-0.77	0.92	0.24	2.31	2.37	-
%Rank	35%	63%	83%	75%	49%	37%	18%	17%	42%	61%	13%	38%	45%	47%	49%	34%	37%	-

VPJ OLINDA FIV1974 é uma matriz de morfologia excepcional: profunda, comprida, excelente linha de dorso e umbigo extremamente corrigido!!

Destaque na avaliação genética para facilidade que possui em depositar gordura na carcaça: TOP 18% para espessura de gordura subcutânea e TOP 17% para espessura de gordura na picanha.

VPJ OLINDA FIV1974 é a expressão do animal jovem de excelente morfologia e carcaça bem acabada. Vai produzir touros Excepcionais!!



**FAÇA SEU CADASTRO NA AGRESTE
ASSISTA NA TV AGRESTE E LANCE RURAL**



BRANGUS**Lote 21**

VPJ DÁLIA IA2019

Data Nasc.: 17/10/2024

Registro: 214.292

Tatuagem: IA2019

Brinco: BGN2019

Pelagem: PRETA

Sexo: FÊMEA

Geração: PRIMEIRA

Peso: 381 kg

STA CRUZ M912 COLI.F862 TE GRACO
STA CRUZ R664 (DRACO)

STA CRUZ M895 HULK.E545 TE

TJM THREE D 302A

VPJ THREE D FIV 635

OLHOS D'ÁGUA 5G 6779 DÁLIA

**ACESSE PARA VER
O VÍDEO DO ANIMAL**

NATURA

	PN	GND	GDS	D400	PE	AOL	EGS	EP8	GIM	CAR	PMD	PMS	IPP	IDESM	IFINAL	ICARC	IADAP	PLC
Dep	-0.23	0.34	0.47	4.09	0.15	0.5	0.15	0.35	-0.05	-0.03	-0.04	-0.02	-0.81	0.93	3.22	7	2.75	-
%Rank	34%	45%	41%	43%	35%	31%	5%	1%	70%	33%	24%	37%	45%	47%	34%	10%	35%	-

VPJ DÁLIA IA2019 possui linha de dorso muito boa e excelente comprimento.

Muito volume de carcaça na VPJ DÁLIA IA2019!!! Biotipo pra ninguém colocar defeito e pelo extremamente liso!!

VPJ DÁLIA IA2019 possui facilidade em depositar gordura na carcaça e avaliação é destaque para essas características: TOP 5% para espessura de gordura subcutânea, TOP 1% para gordura na picanha e TOP 10% para Índice Carcaça!

Matriz que vai produzir touros precoces que vão fazer a diferença na pecuária!



**FAÇA SEU CADASTRO NA AGRESTE
ASSISTA NA TV AGRESTE E LANCE RURAL**



BRANGUS

Lote 22

VPJ DÁLIA FIV2050

Data Nasc.: 17/11/2024 Pelagem: PRETA
Registro: 213.752 Sexo: FÊMEA
Tatuagem: FIV2050 Geração: SEXTA
Brinco: BGN2050 Peso: 426 kg

VF-OAKS ONLINE 918Y3
SUHN'S BUSINESS LINE 30D26
SUHN'S MISS NORTH STAR 30A

TJM THREE D 302A
VPJ THREE D FIV 635
OLHOS D'ÁGUA 5G 6779 DÁLIA



ACESSE PARA VER
O VÍDEO DO ANIMAL



NATURA

	PN	GND	GDS	D400	PE	AOL	EGS	EP8	GIM	CAR	PMD	PMS	IPP	IDESM	IFINAL	ICARC	IADAP	PLC
Dep	0.19	3.52	2.07	21.99	0.77	0.93	-0.07	-0.07	0.04	-0.02	-0.06	-0.01	-0.74	13.87	13.82	7.59	4.39	-
%Rank	65%	8%	14%	15%	2%	17%	77%	70%	35%	37%	14%	40%	45%	6%	3%	8%	26%	-

VPJ DÁLIA FIV2050 tem pedigree excepcional!!! Filha de Business Line, um dos mais importantes touros americanos, e neta materna de OLHOS D'ÁGUA 5G 6779 DÁLIA, uma das vacas mais importantes do Brasil!!!!

A avaliação genética de VPJ DÁLIA FIV2050 condiz com o seu pedigree de peso: TOP 6% Índice Desmama, TOP 3% Índice Final e TOP 8% Índice Carcaça!!

Doadora absoluta em qualquer plantel do Brasil!!!



**FAÇA SEU CADASTRO NA AGRESTE
ASSISTA NA TV AGRESTE E LANCE RURAL**



BRANGUS

Lote 23

VPJ LONTRA FIV2088

Data Nasc.: 13/12/2024

Registro: 214.284

Tatuagem: FIV2088

Brinco: BGN2088

Pelagem: PRETA

Sexo: FÊMEA

Geração: PRIMEIRA

Peso: 371 kg

MR CR FRED 99/N26
SKYHAWKS PRESIDENTE
SVF-D BAR D MS ALICE

MC ELEGIDO 924W6-924W6
OLHOS D'ÁGUA ELEGIDO 5G 7644
OLHOS D'ÁGUA 7135



ACESSE PARA VER
O VÍDEO DO ANIMAL



NATURA

	PN	GND	GDS	D400	PE	AOL	EGS	EP8	GIM	CAR	PMD	PMS	IPP	IDESM	IFINAL	ICARC	IADAP	PLC
Dep	-0.07	1.37	-3.36	-21.98	0.47	0.37	-0.01	-0.1	0.06	-	-0.02	-0.02	1.21	8.25	3.19	-0.51	-0.7	-
%Rank	46%	29%	97%	85%	10%	36%	57%	76%	29%	-	40%	38%	60%	17%	34%	55%	55%	-

ATENÇÃO CRIADORES DE TODO BRASIL!!!! Primeira filha de SKYHAWKS PRESIDENTE a ser colocada a venda no Brasil e a única filha dele no leilão!!

VPJ LONTRA FIV2088 ainda conta com o Excepcional MG ELEGIDO 924W6 na linha baixa. Muita consistência genética nessa jovem doadora TOP 17% Índice Desmama

Doadora para quem quer estar na ponta do mercado com o que há de mais moderno!!!



**FAÇA SEU CADASTRO NA AGRESTE
ASSISTA NA TV AGRESTE E LANCE RURAL**



BRANGUS

Lote 24

VPJ DÁLIA FIV2057

Data Nasc.: 21/11/2024

Registro: 218.645

Tatuagem: FIV2057

Brinco: BGN2057

Pelagem: PRETA

Sexo: FÊMEA

Geração: QUARTA

Peso: 358 kg

LTD OF BRINKS 415T28

PROTHEUS GUAPIARA BE 2214

GUAPIARA BR2896 FIV

SUHN'S FINAL CUT 894C33

VPJ FINAL CUT FIV677

VPJ 31647



ACESSE PARA VER
O VÍDEO DO ANIMAL



NATURA

	PN	GND	GDS	D400	PE	AOL	EGS	EP8	GIM	CAR	PMD	PMS	IPP	IDESM	IFINAL	ICARC	IADAP	PLC
Dep	-0.1	-1.9%	-2.7%	-24.04	0.11	-0.42	-0.07	-0.1	-0.15	0.04	0.01	0.01	-2.27	3.97	1.56	-5.08	-3.46	-
%Rank	43%	80%	94%	88%	39%	67%	79%	76%	93%	77%	62%	57%	34%	33%	42%	84%	70%	-

VPJ DÁLIA FIV2057 é uma matriz de pelo liso, comprida e com umbigo muito corrigido!!

Filha do Protheus e da VPJ FINAL CUT FIV677, uma das mais importantes filhas do SUHN'S FINAL CUT 894C33 do rebanho VPJ

Com pedigree consistente, boa morfologia e muita adaptação, VPJ DÁLIA FIV2057 é a forma para produzir Touros melhoradores!!



**FAÇA SEU CADASTRO NA AGRESTE
ASSISTA NA TV AGRESTE E LANCE RURAL**



BRANGUS

Lote 25

VPJ DEIA FIV 1989

Data Nasc.: 26/09/2024 Pelagem: PRETA
Registro: - Sexo: FÊMEA
Tatuagem: FIV1989 Geração: QUINTA
Brinco: BGN1989 Peso: 477 kg

MC REVELATION 129T
CB FINAL CUT 924X
RBM MS GUNS 924T3

VPJ FIV 391 FRANCESCO "MESSIAS"
VPJ MESSIAS IA1046
PRIMAVERA S024/15



ACESSE PARA VER
O VÍDEO DO ANIMAL



NATURA

	PN	GND	GDS	D400	PE	AOL	EGS	EP8	GIM	CAR	PMD	PMS	IPP	IDESM	IFINAL	ICARC	IADAP	PLC
Dep	-0.26	2.05	-0.39	1.13	0.36	0.55	-0.04	-0.05	0.01	0.05	-0.06	0	1.99	6.59	3.83	1.26	-0.25	-
%Rank	32%	20%	59%	49%	16%	30%	70%	63%	47%	84%	13%	48%	66%	23%	31%	41%	52%	-

VPJ DEIA FIV 1989 é extremamente comprida e arqueada!!! Matriz de excepcional linha de dorso, muita feminilidade, umbigo corrigido e pelo extremamente liso.

VPJ DEIA FIV 1989 é destaque para performance, sendo TOP 20% para ganho de peso do nascimento à Desmama

De pedigree consistente e morfologia excepcional, VPJ DEIA FIV 1989 é uma verdadeira fábrica de touros melhoradores!!



**FAÇA SEU CADASTRO NA AGRESTE
ASSISTA NA TV AGRESTE E LANCE RURAL**



BRANGUS

Lote 26

VPJ FLORAL FIV2098

Data Nasc.: 16/12/2024 Pelagem: PRETA
Registro: 214.285 Sexo: FÊMEA
Tatuagem: FIV2098 Geração: PRIMEIRA
Brinco: BGN2098 Peso: 417 kg

CB ORACLE 468F
CB NEW STANDARD 817J3
CB MS THREE D-C8 817F4

OLHOS D'ÁGUA 6G 7020 LOTUS
CIA. AZUL 7089
BT JUNCO 9168



ACESSE PARA VER
O VÍDEO DO ANIMAL



NATURA

	PN	GND	GDS	D400	PE	AOL	EGS	EP8	GIM	CAR	PMD	PMS	IPP	IDESM	IFINAL	ICARC	IADAP	PLC
Dep	-0.32	5.89	1.62	23.31	0.59	0.07	0.03	0.24	-0.03	0.07	-0.12	-0.08	2.05	21.82	17.43	9.82	4.74	-
%Rank	28%	1%	20%	14%	5%	48%	37%	5%	63%	89%	1%	6%	66%	1%	1%	3%	24%	-

Primeira venda de produtos do CB NEW STANDARD 817J3 no Brasil acontecendo durante o 2º Leilão VPJ GENETICS NORDESTE. VPJ FLORAL FIV2098 tem pelo extremamente liso, ossatura corrigida e muito comprimento.

TOP 1% Índice Desmama, TOP 1% Índice Final, TOP 3% Índice Carcaça e TOP 1% para pelame à desmama, VPJ FLORAL FIV2098 tem performance avaliação genética impecável!!

Uma máquina de produção de Brangus de qualidade!!!



**FAÇA SEU CADASTRO NA AGRESTE
ASSISTA NA TV AGRESTE E LANCE RURAL**





50%
À VENDA



BRANGUS
Lote 27

VPJ MALVADO FIV2096

Data Nasc.: 12/12/2024
Registro: -
Tatuagem: FIV2096
Brinco: BGN2096

Pelagem: PRETA
Sexo: MACHO
Geração: -
Peso: 000kg

CB ORACLE 468F
NEW STANDARD 817J3
CB MS THREE D-C8 817F4

SUHN'S BUSINESS LINE 30D26
VPJ BUSINESS LINE FIV953
VPJ IA 262 APIPO



ACESSE PARA VER
O VÍDEO DO ANIMAL



NATURA

	PN	GND	GDS	D400	PE	AOL	EGS	EP8	GIM	CAR	PMD	PMS	IPP	IDESM	IFINAL	ICARC	IADAP	PLC
Dep	-0.38	6.92	3.25	37.25	0.55	0.91	-0.09	0.1	0.06	0.04	-0.1	-0.05	1.87	22.66	19.22	11.83	4.69	-
%Rank	24%	1%	4%	4%	6%	18%	85%	26%	30%	76%	4%	17%	65%	1%	1%	1%	25%	-

Touro de Central contratado pela SEMEX, VPJ MALVADO FIV2096 possui genealogia aberta e avaliação consistente, razão pela qual, acreditamos que ele será um touro extremamente demandado pelo mercado!!!

Filho de CB NEW STANDARD 817J3 e VPJ BUSINESS LINE FIV953, uma das mais importantes filhas do SUHN'S BUSINESS LINE 30D26 do plantel VPJ, VPJ MALVADO FIV2096 é TOP 1% Índice Desmama, top 1% Índice Final e TOP 1% Índice Carçaça!!!

Oportunidade de adquirir 50% das cotas de um touro jovem promissor da raça Brangus, terceira raça que mais vende sêmen no Brasil!!!



**FAÇA SEU CADASTRO NA AGRESTE
ASSISTA NA TV AGRESTE E LANCE RURAL**





BRANGUS
Lote 28

VPJ VAQUEIRO FIV1769

Data Nasc.: 10/10/2023 Sexo: MACHO
 Registro: 214.339 Geração: QUINTA
 Tatuagem: FIV1769 Peso: 595 kg
 Brinco: BGN1769 CE: 38 cm
 Pelagem: PRETA

VPJ FIV 391 FRANCESCO "MESSIAS"
VPJ MESSIAS FIV695 (VAQUEIRO)
 GAP J1262/12

MC ELEGIDO 924W6-924W6
OLHOS DAGUA ELEGIDO 5G 7644
 OLHOS D'ÁGUA 7135



ACESSE PARA VER
O VÍDEO DO ANIMAL



NATURA

	PN	GND	GDS	D400	PE	AOL	EGS	EP8	GIM	CAR	PMD	PMS	IPP	IDESM	IFINAL	ICARC	IADAP	PLC
Dep	-0.04	0.1	-2.35	-17.02	-0.2	1.05	-0.06	-0.2	0.09	-0.06	0.03	0	0.9	5.06	0.62	-0.04	-3.17	-
%Rank	48%	49%	91%	80%	72%	15%	75%	92%	19%	14%	72%	52%	58%	29%	47%	51%	69%	-

VPJ VAQUEIRO FIV1769 é um touro de pelo extremamente liso, muito comprido e com umbigo extremamente corrigido!

Destaque para a muito boa avaliação genética de carcaça e excelente eficiência alimentar: TOP 15% para área de olho de lombo, TOP 19% para marmorado e TOP 14% para consumo alimentar residual!!!

Touro rústico, criado e recriado a campo, pedindo vaca e pronto pra fazer a diferença no seu plantel!!



**FAÇA SEU CADASTRO NA AGRESTE
ASSISTA NA TV AGRESTE E LANCE RURAL**





PELO ZERO



BRANGUS
Lote 29

VPJ BARUK FIV1905

Data Nasc.: 18/12/2023
Registro: 218.649
Tatuagem: FIV1905
Brinco: BGN1905
Pelagem: PRETA

Sexo: MACHO
Geração: QUARTA
Peso: 558 kg
CE: 37 cm

SINGLETARY OF BRINKS 675R
VPJ BARUK SINGLETARY IA 554
VPJ IA 243 CLASSIC

MC SOMETHING SPECIAL 889Y2
VPJ FIV 137 SOMETHING
OLHOS D'ÁGUA 4G 8005 MÍSTICA



PAI: VPJ BARUK SINGLETARY IA 554



AVO MATERNA: OLHOS D'ÁGUA 4G 8005 MÍSTICA

ACESSE PARA VER
O VÍDEO DO ANIMAL



NATURA

	PN	GND	GDS	D400	PE	AOL	EGS	EP8	GIM	CAR	PMD	PMS	IPP	IDESM	IFINAL	ICARC	IADAP	PLC
Dep	0.22	1.36	5.14	40.3	-0.41	1.69	0.05	0.15	0.14	0	-0.02	-0.04	0.12	11.48	13.9	15.79	2.58	-
%Rank	66%	29%	1%	3%	88%	4%	30%	16%	9%	50%	34%	25%	52%	10%	3%	1%	36%	-

VPJ BARUK FIV1905 é um touro de pelo extremamente liso, muito comprido e com excelente distribuição de carcaça, com grande volume de carcaça!

De avaliação genética impecável, VPJ BARUK FIV1905 é TOP 1% Índice Carcaça, TOP 1% Índice Ultrassom, TOP 10% Índice Desma e TOP 3% Índice Final!!!

Touro rústico, criado no nortão do Goiás e pronto pra produzir bezerro de qualidade!!



**FAÇA SEU CADASTRO NA AGRESTE
ASSISTA NA TV AGRESTE E LANCE RURAL**



BRANGUS

Lote 30

VPJ VAQUEIRO FIV1897

Data Nasc.: 30/11/2023

Sexo: MACHO

Registro: 214.355

Geração: SEXTA

Tatuagem: FIV1897

Peso: 560 kg

Brinco: BGN1897

CE: 37,5 cm

Pelagem: PRETA

ACESSE PARA VER
O VÍDEO DO ANIMAL



VPJ FIV 391 FRANCESCO "MESSIAS"

VPJ MESSIAS FIV695 (VAQUEIRO)

GAP J1262/12

MC ELEGIDO 924W6-924W6

OLHOS D'ÁGUA ELEGIDO 5G 7644

OLHOS D'ÁGUA 7135



NATURA

	PN	GND	GDS	D400	PE	AOL	EGS	EP8	GIM	CAR	PMD	PMS	IPP	IDESM	IFINAL	ICARC	IADAP	PLC
Dep	0.1	1.85	-1.57	-7.91	-0.05	1.91	-0.02	-0.14	0.24	-0.11	0	-0.02	0.67	12.23	6.74	6.77	-0.11	-
%Rank	58%	23%	81%	65%	57%	3%	60%	83%	1%	2%	51%	38%	56%	8%	18%	10%	51%	-

VPJ VAQUEIRO FIV1897 é um touro jovem, de bom volume de couro e pelo muito liso.

Possui excepcional avaliação genética: TOP 8% Índice Desmama, TOP 18% Índice Final, TOP 10% Índice carcaça, TOP 1% Índice Ultrassom, TOP 1% Marmoreio, TOP 2% Área de Olho de Lombo e TOP 2% Consumo Alimentar Residual!!!!

Touro extremamente rústico, extremamente bem avaliado, criado e recriado a campo e pronto para servir!!



**FAÇA SEU CADASTRO NA AGRESTE
ASSISTA NA TV AGRESTE E LANCE RURAL**



BRANGUS**Lote 31**

VPJ ASTRO FIV1863

Data Nasc.: 27/11/2023 Sexo: MACHO
 Registro: 214.347 Geração: QUINTA
 Tatuagem: FIV1863 Peso: 592 kg
 Brinco: BGN1863 CE: 38,5 cm
 Pelagem: PRETA

CB FINAL CUT 924X
VPJ FINAL CUT FIV 564 - ASTRO
 OLHOS D'ÁGUA 5G 6779 DALIA

JC MR. CLASSIC 314H
VPJ FIV 276 CLASSIC
 OLHOS D'ÁGUA 4G 8005 MÍSTICA



**ACESSE PARA VER
O VÍDEO DO ANIMAL**



NATURA

	PN	GND	GDS	D400	PE	AOL	EGS	EP8	GIM	CAR	PMD	PMS	IPP	IDESM	IFINAL	ICARC	IADAP	PLC
Dep	-0.1	1.2	3.64	28.97	-0.24	-0.15	-0.1	-0.04	-0.13	0.01	-0.08	-0.03	0.03	4.24	8.02	3.52	4.96	-
%Rank	43%	32%	3%	9%	75%	57%	88%	62%	91%	60%	7%	32%	51%	32%	14%	26%	23%	-

VPJ ASTRO FIV1863 tem muita consistência genética em sua genealogia, que une duas das mais importantes famílias da VPJ no Pedigree: neto paterna da OLHOS D'ÁGUA 5G 6779 DALIA e neto materno da OLHOS D'ÁGUA 4G 8005 MÍSTICA.

Com avaliação consistente para ganho de peso, VPJ ASTRO FIV1863 é TOP 3% para ganho da desmama ao sobreano e TOP 9% para D400, chegando aos 400kg 28 dias antes da média da raça.

Touro que vai produzir uma progênie padronizada que entra mais cedo no confinamento!! Para quem quer ciclo curto de produção VPJ ASTRO FIV1863 é uma excelente opção!!



**FAÇA SEU CADASTRO NA AGRESTE
ASSISTA NA TV AGRESTE E LANCE RURAL**



BRANGUS**Lote 32**

VPJ ASTRO FIV1845

Data Nasc.: 24/11/2023 Sexo: MACHO
 Registro: 214.345 Geração: QUINTA
 Tatuagem: FIV1845 Peso: 560 kg
 Brinco: BGN1845 CE: 39 cm
 Pelagem: PRETA

ACESSE PARA VER
O VÍDEO DO ANIMAL



CB FINAL CUT 924X
 VPJ FINAL CUT FIV 564 - ASTRO
 OLHOS D'ÁGUA 5G 6779 DALIA

JC MR. CLASSIC 314H
 VPJ FIV 276 CLASSIC
 OLHOS D'ÁGUA 4G 8005 MÍSTICA



PELO
ZERO

NATURA

	PN	GND	GDS	D400	PE	AOL	EGS	EP8	GIM	CAR	PMD	PMS	IPP	IDESM	IFINAL	ICARC	IADAP	PLC
Dep	0	0.65	2.82	21.93	0	-0.11	-0.17	-0.19	-0.13	0.03	-0.11	-0.04	1.87	4.2	7.44	0.38	5.59	-
%Rank	51%	40%	7%	15%	51%	55%	98%	91%	91%	69%	3%	25%	65%	32%	16%	48%	21%	-

VPJ ASTRO FIV1845 tem muita consistência genética em sua genealogia, que une duas das mais importantes famílias da VPJ no Pedigree: neto paterna da OLHOS D'ÁGUA 5G 6779 DALIA e neto materno da OLHOS D'ÁGUA 4G 8005 MÍSTICA

Com avaliação consistente para ganho de peso, VPJ ASTRO FIV1845 é TOP 7% para ganho da desmama ao sobreano e TOP 15% para D400, chegando aos 400kg 21 dias antes da média da raça.

Touro que vai produzir uma progênie padronizada que entra mais cedo no confinamento!! Para quem quer ciclo curto de produção VPJ ASTRO FIV1845 é uma excelente opção!!



**FAÇA SEU CADASTRO NA AGRESTE
ASSISTA NA TV AGRESTE E LANCE RURAL**



BRANGUS

Lote 33

VPJ PROTHEUS FIV1875

Data Nasc.: 26/11/2023 Sexo: MACHO
Registro: 214.348 Geração: QUARTA
Tatuagem: FIV1875 Peso: 573 kg
Brinco: BGN1875 CE: 37 cm
Pelagem: PRETA

LTD OF BRINKS 415T28
PROTHEUS GUAPIARA BE 2214
GUAPIARA BR2896 FIV

RANCHO 313 TE
VPJ FIV 315 APIPO
OLHOS D'ÁGUA 5G 6779 DALIA



ACESSE PARA VER
O VÍDEO DO ANIMAL



NATURA

	PN	GND	GDS	D400	PE	AOL	EGS	EP8	GIM	CAR	PMD	PMS	IPP	IDESM	IFINAL	ICARC	IADAP	PLC
Dep	0.26	2.8	-0.14	4.37	0.02	0.54	-0.15	-0.11	-0.07	-0.06	-0.09	-0.04	4.13	17.05	12.04	2.81	3.95	-
%Rank	70%	13%	54%	42%	49%	30%	96%	79%	75%	15%	5%	25%	79%	3%	5%	30%	28%	-

VPJ PROTHEUS FIV1875 é um touro de pelo liso, comprido, com excelente distribuição de carnes na carcaça

VPJ PROTHEUS FIV1875 tem uma avaliação genética que alia performance e eficiência alimentar: TOP 3% Índice Desmama, TOP 5% Índice Final e TOP 15% para consumo alimentar residual!!

VPJ PROTHEUS FIV1875 é excelente opção para produzir animais de alto desempenho e alta eficiência no confinamento!



**FAÇA SEU CADASTRO NA AGRESTE
ASSISTA NA TV AGRESTE E LANCE RURAL**



BRANGUS**Lote 34**

VPJ MESSIAS FIV1751

Data Nasc.: 25/10/2023

Sexo: MACHO

Registro: 214.337

Geração: QUARTA

Tatuagem: FIV1751

Peso: 626 kg

Brinco: BGN1751

CE: 36 cm

Pelagem: PRETA

RANCHO 1256 T/E - (FRANCESCO)
VPJ FIV 391 FRANCESCO "MESSIAS"
SÃO XAVIER 3079RANCHO 313 TE
VPJ FIV 384 APIPO
OLHOS D'ÁGUA 4G 8005 MÍSTICA**ACESSE PARA VER
O VÍDEO DO ANIMAL**

NATURA

	PN	GND	GDS	D400	PE	AOL	EGS	EP8	GIM	CAR	PMD	PMS	IPP	IDESM	IFINAL	ICARC	IADAP	PLC
Dep	-0.18	1.6	-3.12	-19.72	-0.44	0.55	-0.21	-0.33	0.08	0.01	-0.09	-0.02	3.67	11.94	2.55	-3.3	2.65	-
%Rank	37%	26%	96%	83%	89%	29%	99%	99%	24%	57%	4%	33%	77%	9%	37%	74%	35%	-

VPJ MESSIAS FIV1751 é um touro comprido, com excelente distribuição de carnes na carcaça, umbigo corrigido e pelo muito liso.

VPJ MESSIAS FIV1751 produz bezerros que nascem mais leves a média da raça e são destaque na desmama: TOP 9% Índice desmama

Touro muito rústico, pedindo vaca e pronto pra produzir bezerros comerciais de alta valorização!!



**FAÇA SEU CADASTRO NA AGRESTE
ASSISTA NA TV AGRESTE E LANCE RURAL**



BRANGUS

Lote 35

VPJ MESSIAS FIV1648

Data Nasc.: 05/10/2023

Sexo: MACHO

Registro: 214.327

Geração: QUARTA

Tatuagem: FIV1648

Peso: 592 kg

Brinco: BGN1648

CE: 36 cm

Pelagem: PRETA

RANCHO 1256 T/E - (FRANCESCO)
VPJ FIV 391 FRANCESCO "MESSIAS"

SÃO XAVIER 3079

RANCHO 313 TE
VPJ APIPO IA 588

5294 DO RUBAIYAT



ACESSE PARA VER
O VÍDEO DO ANIMAL



NATURA

	PN	GND	GDS	D400	PE	AOL	EGS	EP8	GIM	CAR	PMD	PMS	IPP	IDESM	IFINAL	ICARC	IADAP	PLC
Dep	-0.01	-0.41	-3.97	-29.89	-0.76	0.1	-0.16	-0.15	-0.02	-0.04	-0.04	0	5.63	3.93	-5.73	-6.42	-1.26	-
%Rank	50%	57%	99%	92%	98%	47%	97%	85%	59%	24%	21%	53%	87%	33%	79%	89%	58%	-

VPJ MESSIAS FIV1648 tem pelo extremamente liso, umbigo corrigido e carcaça moderna com excelente distribuição de carnes

Filho do excepcional VPJ MESSIAS, um dos touros de produção mais constante que a VPJ já produziu

Touro rústico, criado no nortão do Goiás e pronto para produzir bezerros de qualidade!



**FAÇA SEU CADASTRO NA AGRESTE
ASSISTA NA TV AGRESTE E LANCE RURAL**



BRANGUS

Lote 36

VPJ MESSIAS FIV1631

Data Nasc.: 02/10/2023

Sexo: MACHO

Registro: 214.326

Geração: QUARTA

Tatuagem: FIV1631

Peso: 572 kg

Brinco: BGN1631

CE: 38,5 cm

Pelagem: PRETA

RANCHO 1256 T/E - (FRANCESCO)
VPJ FIV 391 FRANCESCO "MESSIAS"
SÃO XAVIER 3079

MC ELEGIDO 924W6-924W6
OLHOS DAGUA ELEGIDO 5G 7847

OLHOS DAGUA 7021 CLEOPATRA



ACESSE PARA VER
O VÍDEO DO ANIMAL



NATURA

	PN	GND	GDS	D400	PE	AOL	EGS	EP8	GIM	CAR	PMD	PMS	IPP	IDESM	IFINAL	ICARC	IADAP	PLC
Dep	-0.53	0.28	-2.24	-15.87	-0.12	-0.75	-0.14	-0.3	-0.05	-0.01	0.01	0.01	1.39	3.26	-1.86	-8.37	-0.67	-
%Rank	16%	46%	89%	78%	64%	78%	95%	98%	69%	42%	60%	60%	61%	36%	60%	95%	55%	-

VPJ MESSIAS FIV1631 é comprido, tem umbigo corrigido e excelente distribuição de carnes na carcaça.

Avaliação destacada para facilidade de parto, TOP 16% para peso ao nascer!

VPJ MESSIAS FIV1631 é um touro extremamente rústico, criado e recriado a campo e pronto para produzir bezerros de alta valorização!!



**FAÇA SEU CADASTRO NA AGRESTE
ASSISTA NA TV AGRESTE E LANCE RURAL**



BRANGUS

Lote 37

VPJ BUSINESS LINE IA 1683

Data Nasc.: 18/10/2023 Sexo: MACHO
Registro: 214.358 Geração: QUINTA
Tatuagem: IA1683 Peso: 597 kg
Brinco: BGN1683 CE: 40 cm
Pelagem: PRETA

ACESSE PARA VER
O VÍDEO DO ANIMAL



VF-OAKS ONLINE 918Y3
SUHN'S BUSINESS LINE 30D26
SUHN'S MISS NORTH STAR 30A

CORRALERO 2307 CHALTEN R.E.LEE
PRIMAVERA TE 505
PRIMAVERA D011



NATURA

	PN	GND	GDS	D400	PE	AOL	EGS	EP8	GIM	CAR	PMD	PMS	IPP	IDESM	IFINAL	ICARC	IADAP	PLC
Dep	-0.06	3.36	2.46	24.55	0.3	1.03	-0.12	-0.23	-0.11	-0.04	-0.1	-0.05	0.51	9.33	9.61	3.52	3.57	-
%Rank	46%	9%	9%	13%	21%	15%	92%	95%	85%	25%	4%	20%	55%	15%	10%	26%	30%	-

VPJ BUSINESS LINE IA 1683 tem pelo liso, bom volume de couro, umbigo corrigido!

Avaliação muito consistente para ganho de peso e rendimento de carcaça: TOP 9% para ganho de peso do nascimento à desmama e da desmama ao sobreano, e TOP 15% para área de olho de lombo!!

VPJ BUSINESS LINE IA 1683 é um touro pronto para servir e produzir bezerros pesados que continuam com excelente performance na recria, na engorda e no abate!!



**FAÇA SEU CADASTRO NA AGRESTE
ASSISTA NA TV AGRESTE E LANCE RURAL**



BRANGUS**Lote 38**

VPJ ASTRO FIV1886

Data Nasc.: 23/12/2023

Registro: 214.352

Tatuagem: FIV1886

Brinco: BGN1886

Pelagem: PRETA

Sexo: MACHO

Geração: SEXTA

Peso: 541 kg

CE: 38,5 cm

CB FINAL CUT 924X

VPJ FINAL CUT FIV 564 - ASTRO

OLHOS D'ÁGUA 5G 6779 DALIA

JC MR. CLASSIC 314H

VPJ FIV 276 CLASSIC

OLHOS D'ÁGUA 4G 8005 MÍSTICA

**ACESSE PARA VER O VÍDEO DO ANIMAL**

NATURA

	PN	GND	GDS	D400	PE	AOL	EGS	EP8	GIM	CAR	PMD	PMS	IPP	IDESM	IFINAL	ICARC	IADAP	PLC
Dep	-0.24	-3.33	1.42	3.95	0.35	0.89	-0.1	-0.09	-0.05	-0.05	-0.01	0	0.18	-7.09	0.8	1.14	2.6	-
%Rank	33%	92%	23%	43%	17%	19%	87%	74%	69%	18%	43%	50%	52%	80%	47%	42%	35%	-

VPJ ASTRO FIV1886 tem muita consistência genética em sua genealogia, que une duas das mais importantes famílias da VPJ no Pedigree: neto paterna da OLHOS D'ÁGUA 5G 6779 DALIA e neto materno da OLHOS D'ÁGUA 4G 8005 MÍSTICA

Destaque para rendimento de carcaça e eficiência alimentar, VPJ ASTRO FIV1886 é TOP 19% para área de olho de lombo e TOP 18% para consumo alimentar residual

Touro que vai produzir eficiência no confinamento e carcaças de alto rendimento!!



**FAÇA SEU CADASTRO NA AGRESTE
ASSISTA NA TV AGRESTE E LANCE RURAL**



BRANGUS

Lote 39

VPJ MESSIAS FIV1719

Data Nasc.: 05/10/2023

Sexo: MACHO

Registro: 214.331

Geração: QUARTA

Tatuagem: FIV1719

Peso: 559 kg

Brinco: BGN1719

CE: 40,5 cm

Pelagem: PRETA

RANCHO 1256 T/E - (FRANCESCO)
VPJ FIV 391 FRANCESCO "MESSIAS"
SÃO XAVIER 3079

LAS LILAS 3155 -Y DRAG.OROZ G5
PRIMAVERA S024/15
PRIMAVERA P176/12



ACESSE PARA VER
O VÍDEO DO ANIMAL



NATURA

	PN	GND	GDS	D400	PE	AOL	EGS	EP8	GIM	CAR	PMD	PMS	IPP	IDESM	IFINAL	ICARC	IADAP	PLC
Dep	-0.34	0.6	-4.28	-30.22	0.34	0.56	-0.13	-0.24	0	0.02	-0.05	-0.02	4.18	8.09	-0.6	-6.24	0.83	-
%Rank	27%	41%	99%	93%	18%	29%	94%	95%	51%	65%	20%	35%	80%	18%	54%	89%	46%	-

VPJ MESSIAS FIV1719 é um touro extremamente comprido com excelente volume de carcaça e grande percentual das carnes cada dia mais valorizadas do dianteiro. Pelo liso ao extremo!!

VPJ MESSIAS FIV1719 produz bezerros que nascem leves e tem excelente avaliação na desmama: TOP 18% Índice Desmama

Excelente opção para produzir bezerros compridos, pesados e valorizados!!



**FAÇA SEU CADASTRO NA AGRESTE
ASSISTA NA TV AGRESTE E LANCE RURAL**



BRANGUS

Lote 40

VPJ FINAL CUT FIV1810

Data Nasc.: 16/10/2023 Sexo: MACHO
Registro: - Geração: QUARTA
Tatuagem: FIV1810 Peso: 601 kg
Brinco: BGN1810 CE: 38 cm
Pelagem: PRETA

MC REVELATION 129T
CB FINAL CUT 924X
RBM MS GUNS 924T3
RANCHO 313 TE
VPJ FIV 31792 APIPO
OLHOS DAGUA 5G 6779 DALIA



ACESSE PARA VER
O VÍDEO DO ANIMAL



NATURA

	PN	GND	GDS	D400	PE	AOL	EGS	EP8	GIM	CAR	PMD	PMS	IPP	IDESM	IFINAL	ICARC	IADAP	PLC
Dep	-0.17	2.7	2.82	25.9	0.15	0.58	-0.05	0.12	-0.01	-0.02	-0.09	-0.01	4.21	11	11.98	8.5	2.26	-
%Rank	38%	14%	7%	11%	34%	28%	72%	20%	55%	35%	5%	40%	80%	10%	5%	6%	38%	-

VPJ FINAL CUT FIV1810 é um touro profundo e muito arqueado. Muito bom volume de couro e pelo extremamente liso.

VPJ FINAL CUT FIV1810 possui avaliação genética que entrega alta performance de ponta a ponta: TOP 10% Índice Desmama, TOP 5% Índice Final e TOP 6% Índice Carcaça!!

Touro muito rústico, enxuto e pronto para produzir bezerros de qualidade e para trabalhar em rebanhos com foco no ciclo completo!



**FAÇA SEU CADASTRO NA AGRESTE
ASSISTA NA TV AGRESTE E LANCE RURAL**



BRANGUS**Lote 41**

VPJ MESSIAS FIV1838

Data Nasc.: 05/12/2023

Sexo: MACHO

Registro: -

Geração: QUARTA

Tatuagem: FIV1838

Peso: 541 kg

Brinco: BGN1838

CE: 36 cm

Pelagem: PRETA

RANCHO 1256 T/E - (FRANCESCO)

VPJ FIV 391 FRANCESCO "MESSIAS"

SÃO XAVIER 3079

MC SOMETHING SPECIAL 889Y2

VPJ FIV 291 SOMETHING

GAP B2140

**ACESSE PARA VER
O VÍDEO DO ANIMAL**

NATURA

	PN	GND	GDS	D400	PE	AOL	EGS	EP8	GIM	CAR	PMD	PMS	IPP	IDESM	IFINAL	ICARC	IADAP	PLC
Dep	-0.39	3.78	-0.09	6.71	-0.04	0.86	-0.02	-0.01	0.05	0	-0.02	0	0.54	13.17	6.91	4.34	-0.07	-
%Rank	24%	6%	53%	38%	55%	20%	60%	53%	32%	51%	39%	49%	55%	7%	17%	21%	51%	-

VPJ MESSIAS FIV1838 é um touro muito rústico, de pelo extremamente liso e umbigo corrigido.

Seus bezerros nascem leves e ele é destaque para performance e rendimento de carcaça: TOP 7% Índice Desmama, TOP 17% Índice Final e TOP 20% para área de olho de lombo.

VPJ MESSIAS FIV1838 é um touro pronto para servir e fazer a diferença tanto nos rebanhos de cria quanto em fazendas que fazem ciclo completo.



**FAÇA SEU CADASTRO NA AGRESTE
ASSISTA NA TV AGRESTE E LANCE RURAL**



BRANGUS

Lote 42

VPJ SERENO DC 02

Data Nasc.: 01/12/2023 **Sexo:** MACHO
Registro: - **Geração:** -
Tatuagem: - **Peso:** 530 kg
Brinco: - **CE:** 38 cm
Pelagem: PRETA

**ACESSE PARA VER
O VÍDEO DO ANIMAL**



VPJ FIV391 FRANCESCO "MESSIAS"
VPJ FRANCESCO FIV 917
5125 DO RUBAYAT

OLHOS D'ÁGUA 4G 8011TE PROFETA
VPJ PROFETA IA 878 - (169393)
TRADIÇÃO AZUL Q059



VPJ SERENO DC 02 é um touro comprido, de pelo muito liso e umbigo bastante corrigido.

Pedigree de muita consistência genética, sendo neto paterno de VPJ MESSIAS 391 e neto materno de OLHOS D'ÁGUA 4G 8011TE PROFETA.

Touro pronto para trabalhar e produzir bezerros pesados e valorizados.



**FAÇA SEU CADASTRO NA AGRESTE
ASSISTA NA TV AGRESTE E LANCE RURAL**





ULTRABLACK





ULTRABLACK
Lote 43

VPJ UB RUBI FIV221

Data Nasc.: 19/01/2025 Pelagem: PRETA
 Registro: 6591 Sexo: FÊMEA
 Tatuagem: FIV221 Peso: 519 kg
 Brinco: UB221

G A R EARLY BIRD
 G A R ASHLAND - IA1912
 CHAIR ROCK AMBUSH



CORRALERO 2307 CHALTEN R.E.LEE
 PRIMAVERA TE501
 PRIMAVERA D011



ACESSE PARA VER
O VÍDEO DO ANIMAL



PROMEBO

	PN	GND	GNDM	GDS	GNS	PE	AOL	EGS	P8	GIM	PMD	PMS	IDSM	IFINAL	IBC	IADAP
Dep	-0.29	7.54	1.74	5.85	13.4	0.48	1.94	0.03	0.21	0.11	-0.14	-0.15	16.97	17.13	75.72	-
%Rank	23%	15%	11%	25%	20%	36%	24%	51%	32%	28%	6%	7%	14%	18%	22%	-

VPJ UB RUBI FIV221 é uma matriz comprida, arqueada, de pelo liso e muito volume de couro!!

Muito equilíbrio em sua régua de DEPs, sendo melhor que a média da raça para peso ao nascer, habilidade materna, peso à desmama, peso ao sobreano, área de olho de lombo, marmoreio e pelame

VPJ UB RUBI FIV221 vai produzir touros precoces e com muita estrutura. Touros que vão fazer a diferença na produção de bezerros comerciais!!



**FAÇA SEU CADASTRO NA AGRESTE
ASSISTA NA TV AGRESTE E LANCE RURAL**





ULTRABLACK
Lote 44

VPJ UB ZARA FIV236

Data Nasc.: 22/01/2025 Pelagem: PRETA
 Registro: 6579 Sexo: FÊMEA
 Tatuagem: FIV236 Peso: 438 kg
 Brinco: UB236

QUAKER HILL MANNING 4EX9
 E W A PEYTON 642
 E W A 444 OF 968 PROGRESS



TJM THREE D 302A
 VPJ THREE D FIV1166
 BRANGUS DA PORUINA 21639



ACESSE PARA VER
O VÍDEO DO ANIMAL



PROMEBO

	PN	GND	GNDM	GDS	GNS	PE	AOL	EGS	P8	GIM	PMD	PMS	IDSM	IFINAL	IBC	IADAP
Dep	-0.3	10.64	1.64	11.08	21.72	1.02	2.1	0.19	0.47	0.28	-0.17	-0.18	24.21	27.67	130.51	-
%Rank	22%	5%	12%	4%	5%	9%	21%	8%	7%	6%	2%	3%	4%	4%	5%	-

VPJ UB ZARA FIV236 é uma matriz muito comprida, arqueada, de pelo liso e umbigo corrigido!!

Matriz com excelente avaliação genética: TOP 4% Índice Desmama, TOP 4% Índice Final e TOP 5% Índice Bioeconômico de carcaça!!

VPJ UB ZARA FIV236 vai produzir touros muito adaptados e de avaliação genética acima da média!!



**FAÇA SEU CADASTRO NA AGRESTE
ASSISTA NA TV AGRESTE E LANCE RURAL**



ULTRABLACK**Lote 45**

VPJ UB LONTRA FIV274

Data Nasc.: 10/03/2025 Pelagem: PRETA
 Registro: 6699 Sexo: FÊMEA
 Tatuagem: FIV274 Peso: 460 kg
 Brinco: UB274

MEAD MAGNITUDE
S A V MAGNUM
 S A V EMBLYNETTE 9023

MC ELEGIDO 924W6-924W6
OLHOS D'ÁGUA ELEGIDO 5G 7644
 OLHOS D'ÁGUA 7135



ACESSE PARA VER
O VÍDEO DO ANIMAL



PROMEBO

	PN	GND	GNDM	GDS	GNS	PE	ADL	EGS	P8	GIM	PMD	PMS	IDESM	IFINAL	IBC	IADAP
Dep	1.1	10.88	0.75	9.41	20.3	0.05	2.64	0.04	0.19	0.11	-0.14	-0.14	23.33	22.64	106.9	-
%Rank	93%	4%	32%	8%	6%	66%	13%	46%	35%	30%	6%	8%	5%	8%	10%	-

VPJ UB LONTRA FIV274 é uma fêmea de excelente estrutura e muita consistência genética: filha de SAV MAGNUM 1335 e OLHOS DAGUA ELEGIDO 5G 7644, uma das mais destacadas filhas de MC ELEGIDO 924W6 do rebanho VPJ!!

VPJ UB LONTRA FIV274 possui alta performance e possui DEP +10,88kg acima da média da raça do nascimento à desmama e +9,41kg acima da média da raça da desmama ao sobreano. TOP 5% Índice Desmama, TOP 8% Índice Final e TOP 10% Índice bioeconômico de carcaça!!

VPJ UB LONTRA FIV274 é acima da média da raça para todas as DEPs de carcaça!! Um pacote completo para quem quer produzir touros que vão agregar carcaças de alto valor e carne de qualidade em qualquer plantel!!



**FAÇA SEU CADASTRO NA AGRESTE
ASSISTA NA TV AGRESTE E LANCE RURAL**



ULTRABLACK**Lote 46**

VPJ UB DÁLIA FIV240

Data Nasc.: 25/01/2025 Pelagem: PRETA
 Registro: 6583 Sexo: FÊMEA
 Tatuagem: FIV240 Peso: 490 kg
 Brinco: UB240

ACESSE PARA VER
O VÍDEO DO ANIMAL



QUAKER HILL MANNING 4EX9
 E W A PEYTON 642
 E W A 444 OF 968 PROGRESS
 TJM THREE D 302A
 VPJ THREE D FIV 635
 OLHOS D'ÁGUA 5G 6779 DÁLIA



PROMEBO

	PN	GND	GNDM	GDS	GNS	PE	AOL	EGS	P8	GIM	PMD	PMS	IDESM	IFINAL	IBC	IADAP
Dep	0.63	6.97	0.96	4.93	11.89	0.31	0.23	0.01	-0.13	0.12	-0.09	-0.12	14.78	14.2	35.54	-
%Rank	79%	17%	26%	32%	25%	48%	61%	57%	84%	28%	14%	13%	19%	27%	53%	-

VPJ UB DÁLIA FIV240 é uma matriz arqueada, profunda e com carcaça extremamente volumosa

Com boa performance e boa adaptação, VPJ UB DÁLIA FIV240 tem DEP +6,97kg acima da média da raça do nascimento à desmama e DEP +11,89kg acima da média da raça do nascimento ao sobreano além de ser é TOP 14% para pelame à desmama e TOP 13% para pelame ao sobreano

VPJ UB DÁLIA FIV240 vai produzir touros de muita carcaça e muita estrutura para agradar os mais exigentes pecuaristas!



**FAÇA SEU CADASTRO NA AGRESTE
ASSISTA NA TV AGRESTE E LANCE RURAL**



ULTRABLACK**Lote 47**

VPJ UB HAZEL FIV227

Data Nasc.: 21/01/2025 Pelagem: PRETA
 Registro: 6543 Sexo: FÊMEA
 Tatuagem: FIV227 Peso: 513 kg
 Brinco: UB227

G A R EARLY BIRD
 G A R ASHLAND - IA1912
 CHAIR ROCK AMBUSH

JC MR CLASSIC 314H-3
 BR TEXAS 0227 TE
 PRIMAVERA T155



ACESSE PARA VER
O VÍDEO DO ANIMAL



PROMEBO

	PN	GND	GNDM	GDS	GNS	PE	AOL	EGS	P8	GIM	PMD	PMS	IDESM	IFINAL	IBC	IADAP
Dep	0.55	15.1	0.54	12.38	27.47	0.7	3.58	0.1	0.4	0.23	-0.13	-0.16	32.78	32.92	152.1	-
%Rank	74%	1%	38%	2%	1%	22%	5%	25%	11%	9%	7%	5%	1%	1%	2%	-

VPJ UB HAZEL FIV227 é um show de matriz: comprida, com excelente linha de dorso, feminina e de pelo muito liso!

VPJ UB HAZEL FIV227 tem avaliação impecável: TOP 1% Índice Desmama, TOP 1% Índice Final e TOP 2% Índice bioeconômico de carcaça com destaque para 5% para área de olho de lombo e TOP 9% para marmoreio!

Jovem doadora que vai fazer a diferença produzindo touros que vão entregar resultado na pecuária!



**FAÇA SEU CADASTRO NA AGRESTE
ASSISTA NA TV AGRESTE E LANCE RURAL**



ULTRABLACK**Lote 48**

VPJ UB DÁLIA FIV212

Data Nasc.: 15/01/2025 Pelagem: PRETA
Registro: 6713 Sexo: FÊMEA
Tatuagem: FIV212 Peso: 473 kg
Brinco: UB212

G A R EARLY BIRD
G A R ASHLAND - IA1912
CHAIR ROCK AMBUSH

SUHN'S FINAL CUT 894C33
VPJ DÁLIA FINAL CUT894 FIV682
VPJ 31647



ACESSE PARA VER
O VÍDEO DO ANIMAL



PROMEBO

	PN	GND	GNDM	GDS	GNS	PE	AOL	EGS	P8	GIM	PMD	PMS	IDESM	IFINAL	IBC	IADAP
Dep	-0.34	3.34	0.21	5.82	9.16	-	-	-	-	-	-0.04	-0.03	5.44	9.26	-	-
%Rank	21%	46%	48%	25%	37%	-	-	-	-	-	35%	47%	55%	47%	-	-

VPJ UB DÁLIA FIV212 é uma atriz muito feminina, comprida e com excelente distribuição de carnes na carcaça!

Destaque para facilidade de parto, TOP 21% para peso ao nascimento

VPJ UB DÁLIA FIV212 vai produzir touros diferenciados que vão fazer a diferença nas fazendas dos compradores!



**FAÇA SEU CADASTRO NA AGRESTE
ASSISTA NA TV AGRESTE E LANCE RURAL**



ULTRABLACK**Lote 49**

VPJ UB FLORAL FIV210

Data Nasc.: 15/01/2025 Pelagem: PRETA
 Registro: 6715 Sexo: FÊMEA
 Tatuagem: FIV210 Peso: 488 kg
 Brinco: UB210

G A R EARLY BIRD
 G A R ASHLAND - IA1912
 CHAIR ROCK AMBUSH

OLHOS D'ÁGUA 6G 7020 LOTUS
 CIA. AZUL 7089
 BT JUNCO 9168



ACESSE PARA VER
O VÍDEO DO ANIMAL



PROMEBO

	PN	GND	GNDM	GDS	GNS	PE	AOL	EGS	P8	GIM	PMD	PMS	IDESM	IFINAL	IBC	IADAP
Dep	-0.24	6.88	1.02	3.2	10.09	-	-	-	-	-	-0.11	-0.12	14.99	13.04	-	-
%Rank	25%	18%	25%	50%	33%	-	-	-	-	-	9%	12%	18%	31%	-	-

VPJ UB FLORAL FIV210 tem uma estrutura invejável: arqueada, profunda, comprida, com excelente linha de dorso e ótima distribuição de carnes na carcaça. Fêmea de pelo liso e umbigo muito corrigido

Destaque para performance e adaptação: TOP 18% para ganho de peso do nascimento à desmama e Índice Desmama, TOP 9% pelame à desmama e TOP 12% pelame ao sobreano

Um verdadeiro tanque de guerra que vai produzir touros de excelente carcaça e alta demanda!!



**FAÇA SEU CADASTRO NA AGRESTE
ASSISTA NA TV AGRESTE E LANCE RURAL**



ULTRABLACK**Lote 50**

VPJ UB ARANGA FIV266

Data Nasc.: 01/03/2025 Pelagem: PRETA
 Registro: 6686 Sexo: FÊMEA
 Tatuagem: FIV266 Peso: 466 kg
 Brinco: UB266

SYDGEN BLUEPRINT
 S ARCHITECT 9501
 S BLOSSOM 7514

VPJ FIV 391 FRANCESCO "MESSIAS"
 VPJ MESSIAS IA762
 VPJ IA 313 ARANGA



ACESSE PARA VER
O VÍDEO DO ANIMAL



PROMEBO

	PN	GND	GNDM	GDS	GNS	PE	AOL	EGS	P8	GIM	PMD	PMS	IDESM	IFINAL	IBC	IADAP
Dep	-0.24	6.13	1.33	1.59	7.72	0.04	0.65	0.25	0.33	-0.12	-0.2	-0.2	15.6	11.62	39.6	-
%Rank	25%	22%	18%	69%	45%	67%	52%	3%	18%	91%	1%	1%	16%	36%	50%	-

VPJ UB ARANGA FIV266 é uma matriz profunda, arqueada, comprida, com excelente linha de dorso e pelo muito liso.

Avaliação de destaque para facilidade de parto, habilidade materna, adaptação e facilidade de acabamento.

VPJ UB ARANGA FIV266 vai produzir touros precoces que vão fazer a diferença tanto na produção de bezerros comerciais quanto na produção de matrizes de reposição.



**FAÇA SEU CADASTRO NA AGRESTE
ASSISTA NA TV AGRESTE E LANCE RURAL**



ULTRABLACK

Lote 51

VPJ UB DALIA 259

Data Nasc.: 28/01/2025 Pelagem: PRETA
Registro: 7391 Sexo: FÊMEA
Tatuagem: FIV259 Peso: 414 kg
Brinco: UB259

**ACESSE PARA VER
O VÍDEO DO ANIMAL**



VPJ FIV 391 FRANCESCO "MESSIAS"
VPJ MESSIAS FIV695 (VAQUEIRO)
GAP J1262/12

KOUPAL KOZI 418
ADISA KOZI DA RIO DA PAZ
EPOCA MANA DA RIO DA PAZ TE



VPJ UB DALIA 259 é uma fêmea de excelente estrutura, muito bom comprimento e umbigo muito corrigido.

VPJ UB DALIA 259 é a ferramenta certa para produzir touros que vão fazer a diferença na pecuária!



**FAÇA SEU CADASTRO NA AGRESTE
ASSISTA NA TV AGRESTE E LANCE RURAL**



ULTRABLACK**Lote 52**

VPJ UB BELLA 208

Data Nasc.: 14/01/2025

Registro: 6550

Tatuagem: 208

Brinco: UB208

Pelagem: PRETA

Sexo: FÊMEA

Peso: 424 kg

SUHN'S FINAL CUT 894C33
 VPJ ZEUS FINAL CUT FIV 561
 OLHOS D'ÁGUA 4G 8005 MÍSTICA

GAR MOMENTUM
 BLACK OPAL TEI886
 G A R IN SURE N 1362



ACESSE PARA VER
 O VÍDEO DO ANIMAL



PROMEBO

	PN	GND	GNDM	GDS	GNS	PE	AOL	EGS	P8	GIM	PMD	PMS	IDESM	IFINAL	IBC	IADAP
Dep	-0.29	2.93	1.16	6.76	9.69	-	-	-	-	-	-0.11	-0.11	4.85	9.96	-	-
%Rank	23%	51%	22%	20%	35%	-	-	-	-	-	9%	14%	58%	44%	-	-

VPJ UB BELLA 208 é uma matriz arqueada, comprida, com excelente linha de dorso e ótima distribuição de carnes na carcaça. Possui pelo liso e umbigo muito corrigido.

Avaliação genética consistente para características maternas e um excelente pós desmama: TOP 23% para peso ao nascimento, TOP 22% para ganho de peso do nascimento à desmama materno (leite) e TOP 20% para ganho da desmama ao sobreano.

VPJ UB BELLA 208 vai produzir touros que vão entregar bezerros de alta performance e matrizes de reposição de alto padrão!



**FAÇA SEU CADASTRO NA AGRESTE
ASSISTA NA TV AGRESTE E LANCE RURAL**





50%
À VENDA

PELO ZERO



ULTRABLACK
Lote **53**

VPJ UB ELCID FIV156

Data Nasc.: 03/02/2024 Pelagem: PRETA
 Registro: 5571 Sexo: MACHO
 Tatuagem: FIV156 Peso: 000kg
 Brinco: UB156

G A R EARLY BIRD
 G A R ASHLAND - IA1912
 CHAIR ROCK AMBUSH 1018
 MC ELEGIDO 924W6
 OLHOS DAGUA ELEGIDO 5G 7847
 OLHOS D'ÁGUA 4G 7021 CLEOPATRA



ACESSE PARA VER
O VÍDEO DO ANIMAL



PROMEBO

	PN	GND	GNDM	GDS	GNS	PE	AOL	EGS	P8	GIM	PMD	PMS	IDSM	IFINAL	IBC	IADAP
Dep	0.04	14.43	0.21	14.01	28.44	0.7	3.36	0.12	0.52	0.21	-0.08	-0.1	30.8	32.87	166.51	-
%Rank	42%	1%	48%	1%	1%	22%	7%	20%	5%	12%	17%	17%	1%	1%	1%	-

Touro de Central em coleta na SEMEX, VPJ UB EL CID FIV156 é a atual maior sensação do Ultrablack no Brasil!!

VPJ UB EL CID FIV156 tem avaliação genética impecável: TOP 1% Índice Desmama, TOP 1% Índice Final e TOP 1% Índice Bioeconômico de Carcaca!!

Oportunidade de adquirir 50% das cotas de um dos melhores touros ULTRABLACK já produzidos no Brasil!!



**FAÇA SEU CADASTRO NA AGRESTE
ASSISTA NA TV AGRESTE E LANCE RURAL**





ULTRABLACK
Lote 54

VPJ UB HOME TOWN FIV169

Data Nasc.: 11/02/2024 Pelagem: PRETA
 Registro: 5486 Sexo: MACHO
 Tatuagem: FIV169 Peso: 730 kg
 Brinco: UB169 CE: 42 cm

G A R ASHLAND - IA1912
GAR HOME TOWN
 CHAIR ROCK SURE FIRE 6095
 RM 3810-34
GAP H1180/11
 GAP D532-D532



PAI: GAR HOME TOWN

ACESSE PARA VER
O VÍDEO DO ANIMAL



PROMEBO

	PN	GND	GNDM	GDS	GNS	PE	AOL	EGS	P8	GIM	PMD	PMS	IDSM	IFINAL	IBC	IADAP
Dep	-0.78	11.66	3.06	8.6	20.26	1.58	2.86	0.18	0.37	0.35	-0.12	-0.13	25	26.03	117.47	-
%Rank	10%	3%	2%	11%	6%	1%	11%	9%	14%	3%	8%	9%	4%	5%	7%	-

VPJ UB HOME TOWN FIV169 possui carcaça excepcional e pelo extremamente liso!

Touro com excelente avaliação genética que entrega facilidade de parto e DEPs positivas para desmama, sobreano, área de olho de lombo e marmoreio!! TOP 4% Índice Desmama, TOP 5% Índice Final e TOP 7% Índice bioeconômico de carcaça!!

VPJ UB HOME TOWN FIV169 é um touraço que vai fazer a diferença tanto para quem vende bezerros na desmama quanto para quem faz ciclo completo!!



**FAÇA SEU CADASTRO NA AGRESTE
ASSISTA NA TV AGRESTE E LANCE RURAL**





ULTRABLACK
Lote **55**

VPJ UB ASTRO IA118

Data Nasc.: 10/01/2024 Pelagem: PRETA
 Registro: PS4909 Sexo: MACHO
 Tatuagem: IA118 Peso: 801 kg
 Brinco: UB118 CE: 41 cm

CB FINAL CUT 924X
 VPJ FINAL CUT FIV 564 - ASTRO
 OLHOS D'ÁGUA 5G 6779 DÁLIA

R B TOUR OF DUTY 177
 NAÍMA TOUR OF DUTY DA RIO DA PAZ TE
 CÁSSIA DA RIO DA PAZ



ACESSE PARA VER
O VÍDEO DO ANIMAL



PROMEBO

	PN	GND	GNDM	GDS	GNS	PE	AOL	EGS	P8	GIM	PMD	PMS	IDESM	IFINAL	IBC	IADAP
Dep	0.07	7.48	-0.27	12.25	19.74	0.63	0.96	0.04	0.18	0.07	-0.14	-0.14	17.37	24.56	106.04	-
%Rank	45%	15%	61%	3%	6%	27%	44%	48%	38%	40%	5%	7%	13%	7%	10%	-

VPJ UB ASTRO IA118 é um touro um dos maiores destaques do leilão. Touro de extrema importância no trabalho de seleção da VPJ que foi utilizado no repasse de fêmeas Ultrablack!

Touro com excelente avaliação genética, senso positivo para todas as características de crescimento, adaptação e carcaça!!! TOP 13% Índice Desmama, TOP 7% Índice Final e TOP 10% Índice bioeconômico de carcaça!!

VPJ UB ASTRO IA118 tem genética extremamente consistente e tem indicação tanto para cobrir vacas comerciais quanto para cobrir vacas puras.



**FAÇA SEU CADASTRO NA AGRESTE
ASSISTA NA TV AGRESTE E LANCE RURAL**



ULTRABLACK**Lote 56**

VPJ UB RELIANT FIV127

Data Nasc.: 23/01/2024 Pelagem: PRETA
 Registro: 5239 Sexo: MACHO
 Tatuagem: FIV127 Peso: 743 kg
 Brinco: UB127 CE: 39 cm

GAR SURE FIRE
 G A R RELIANT
 G A R DESTINATION

TILITA NATITO 1256 TE
 VPJ ARANGA IA 576
 GAP H1180/11



ACESSE PARA VER
O VÍDEO DO ANIMAL



PROMEBO

	PN	GND	GNDM	GDS	GNS	PE	AOL	EGS	P8	GIM	PMD	PMS	IDESM	IFINAL	IBC	IADAP
Dep	-0.2	12.08	1.76	13.26	25.34	0.08	5.11	0.23	0.61	0.24	-0.15	-0.15	23.88	26.66	178.98	-
%Rank	27%	3%	11%	2%	2%	64%	1%	5%	3%	9%	4%	7%	4%	5%	1%	-

VPJ UB RELIANT FIV127 é destaque do Leilão. Comprido, com excelente distribuição de carnes na carcaça e avaliação genética extremamente consistente!

FACILIDADE DE PARTO: TOP 27% para peso ao nascimento.

HABILIDADE MATERNA: TOP 11% para ganho de peso do nascimento à desmama materno (leite).

ALTA PERFORMANCE: TOP 3% para ganho de peso do nascimento à desmama e TOP 2% para ganho de peso da desmama ao sobreano, TOP 4% Índice Desmama, TOP 5% Índice Final.

CARCAÇA: TOP 1% índice bioeconômico de carcaça, TOP 1% para área de olho de lombo, TOP 5% para acabamento e TOP 9% para marmoreio.

ADAPTAÇÃO: TOP 4% para pelame à desmama e TOP 9% para pelame ao sobreano.

Um touro completo que vai fazer a diferença na pecuária!!!!



**FAÇA SEU CADASTRO NA AGRESTE
ASSISTA NA TV AGRESTE E LANCE RURAL**



ULTRABLACK

Lote 57

VPJ UB SURE FIRE FIV151

Data Nasc.: 02/02/2024 Pelagem: PRETA
Registro: 5742 Sexo: MACHO
Tatuagem: FIV151 Peso: 683 kg
Brinco: UB151 CE: 40 cm

**ACESSE PARA VER
O VÍDEO DO ANIMAL**



CONNEALY IN SURE 8524
GAR SURE FIRE
CHAIR ROCK 5050 GAR 8086
MC SOMETHING SPECIAL 889Y2
VPJ FIV 137 SOMETHING
OLHOS D'ÁGUA 4G 8005 MÍSTICA



VPJ UB SURE FIRE FIV151 é um touro de muito comprimento e excelente distribuição de carnes na carcaça, com excelente volume das carnes cada vez mais valorizadas do dianteiro.

Touro que certamente vai produzir bezerros valorizados e fazer a diferença na produção de carcaças de alto valor.



**FAÇA SEU CADASTRO NA AGRESTE
ASSISTA NA TV AGRESTE E LANCE RURAL**



ULTRABLACK

Lote 58

VPJ UB FINAL CUT IA195

Data Nasc.: 13/04/2024 Pelagem: PRETA
Registro: 5568 Sexo: MACHO
Tatuagem: FIV195 Peso: 695 kg
Brinco: UB195 CE: 41 cm

**ACESSE PARA VER
O VÍDEO DO ANIMAL**



SUHN'S FINAL CUT 894C33
VPJ FINAL CUT FIV656
OLHOS D'ÁGUA 4G 8005 MÍSTICA

G.A.R. PROPHET
VPJ BEBEL PROPHET FIV1388
VPJ BEBEL CONSENSUS FIV1086



VPJ UB FINAL CUT IA195 é um touro de muita estrutura e adaptação. Animal de pelo liso, bom volume de couro, rústico e com excelente distribuição de carnes na carcaça.

VPJ UB FINAL CUT IA195 tem genética extremamente consistente e tem indicação tanto para cobrir vacas comerciais para produzir bezerros pesados e valorizados.



**FAÇA SEU CADASTRO NA AGRESTE
ASSISTA NA TV AGRESTE E LANCE RURAL**



ULTRABLACK

Lote 59

VPJ UB HOME TOWN FIV171

Data Nasc.: 16/02/2024 Pelagem: PRETA
Registro: 5400 Sexo: MACHO
Tatuagem: FIV171 Peso: 643 kg
Brinco: UB171 CE: 44,5 cm

G A R ASHLAND - IA1912
GAR HOME TOWN
CHAIR ROCK SURE FIRE 6095
SUHN'S BUSINESS LINE 30D26
VPJ BUSINESS LINE FIV819
VPJ APIPO IA 455



ACESSE PARA VER
O VÍDEO DO ANIMAL



PROMEBO

	PN	GND	GNDM	GDS	GNS	PE	AOL	EGS	P8	GIM	PMD	PMS	IDESM	IFINAL	IBC	IADAP
Dep	1.11	10.16	2.09	8.6	18.76	1.76	4.17	-0.1	-0.11	0.15	-0.11	-0.11	22.47	25.16	96.99	-
%Rank	94%	6%	6%	11%	8%	1%	2%	86%	82%	22%	10%	17%	6%	6%	13%	-

VPJ UB HOME TOWN FIV171 é um touro rústico, muito comprido e com excelente avaliação genética

TOP 6% Índice Desmama, TOP 6% Índice Final, TOP 13% Índice Bioeconômico de carcaça, TOP 6% para ganho de peso do nascimento à desmama materno (Leite), TOP 10% para pelame à desmama.

Touro que vai fazer a diferença na pecuária entregando bezerros de alta performance e matrizes de alto valor na reposição.



**FAÇA SEU CADASTRO NA AGRESTE
ASSISTA NA TV AGRESTE E LANCE RURAL**



ULTRABLACK**Lote 60**

VPJ UB ASTRO IA115

Data Nasc.: 01/01/2024 Pelagem: PRETA
Registro: 5566 Sexo: MACHO
Tatuagem: IA115 Peso: 652 kg
Brinco: UB115 CE: 36 cm

CB FINAL CUT 924X
VPJ FINAL CUT FIV 564 - ASTRO
OLHOS D'ÁGUA 5G 6779 DÁLIA
WOODSIDE
VPJ KOLINDA WOODSIDE IA1213
BLACK OPAL TEI882



ACESSE PARA VER
O VÍDEO DO ANIMAL



PROMEBO

	PN	GND	GNDM	GDS	GNS	PE	AOL	EGS	P8	GIM	PMD	PMS	IDESM	IFINAL	IBC	IADAP
Dep	-0.83	1.43	-1.23	1.95	3.38	-0.59	0.2	-0.01	-0.06	0.17	-0.06	-0.05	4.4	3.96	14.69	-
%Rank	9%	67%	81%	64%	71%	96%	62%	64%	75%	18%	25%	35%	61%	72%	74%	-

VPJ UB ASTRO IA115 é um touro rústico e com excelente distribuição de carnes na carcaça. Muita estrutura e adaptação.

VPJ UB ASTRO IA115 vai produzir bezerros leves e carne de alta qualidade: TOP 9% para peso ao nascimento e TOP 18% para marmoreio.

VPJ UB ASTRO IA115 é a ferramenta certa para produzir bezerros de alto valor de mercado.



**FAÇA SEU CADASTRO NA AGRESTE
ASSISTA NA TV AGRESTE E LANCE RURAL**



CONDIÇÕES GERAIS DE VENDA

2+2+2+2+2+2+2+2+2+2+2+16+2+2
(40 PARCELAS)

PAGAMENTO À VISTA - 15% DE DESCONTO

ENTENDENDO AS TABELAS

DEP/EPD/MVP - Diferença esperada na progênie - expressa o valor genético aditivo que um indivíduo transmitirá para sua progênie

Rank/TOP: O Rank ou TOP compara percentualmente a avaliação do animal em relação à população de referência do programa de melhoramento

GRUPO	CARACTERÍSTICA	SIGNIFICADO	UNIDADE	PROGRAMA	DIREÇÃO	EXPLICAÇÃO
MATERNO REPRODUTIVO	PN / BW	PESO AO NASCER	lb	CLARIFIDE	MENOR MELHOR	Auxilia nas estratégia de facilidade de parto
			lb	AAA		
			Kg	PROMEBO		
			Kg	NATURA		
	FPD / CED	FACILIDADE DE PARTO DIRETA	%	CLARIFIDE	MAIOR MELHOR	Diminuição de partos assistidos na progênie
			%	AAA		
	FPM / CEM		%	CLARIFIDE	MAIOR MELHOR	Diminuição de partos assistidos na fêmea
			%	AAA		
	HP	PRENHEZ DE NOVILHAS	%	AAA	MAIOR MELHOR	Prenhez de novilhas
	HM / Milk	HABILIDADE MATERNA	lb	CLARIFIDE	MAIOR MELHOR	Habilidade materna
lb			AAA			
PESO E ALTURA	PD / WW	PESO A DESMAMA	lb	CLARIFIDE	MAIOR MELHOR	Peso à desmama
			lb	AAA		
	GND	GANHO DE PESO DO NASCIMENTO À DESMAMA	Kg	PROMEBO	MAIOR MELHOR	Ganho de peso do nascimento à desmama
			Kg	NATURA		
	PS / YW	PESO AO SOBREANO	lb	CLARIFIDE	MAIOR MELHOR	Ganho de peso ao sobreano
			lb	AAA		
	RADG	GANHO DE PESO DIÁRIO RESIDUAL	lb	AAA	MAIOR MELHOR	Ganho de peso diário no sobreano em diversas dietas
	GDS	GANHO DE PESO DA DESMAMA AO SOBREANO	Kg	PROMEBO	MAIOR MELHOR	Ganho de peso da desmama ao sobreano
			Kg	NATURA		
	YH	ALTURA AO SOBREANO	in	AAA	INFORMATIVO	Altura ao sobreano
	PIA	PESO À IDADE ADULTA	Kg	CLARIFIDE	INFORMATIVO	Peso à idade adulta
	AS	ALTURA AO SOBREANO	in	CLARIFIDE	INFORMATIVO	Altura ao sobreano
	AIA	ALTURA À IDADE ADULTA	in	CLARIFIDE	INFORMATIVO	Altura à idade adulta
	PE / SC	PERÍMETRO ESCROTAL	in	CLARIFIDE	MAIOR MELHOR	Perímetro escrotal
in			AAA			
cm			PROMEBO			
cm			NATURA			
EFICIÊNCIA ALIMENTAR	IMS / DMI	INGESTÃO DE MATÉRIA SECA	lb / dia	CLARIFIDE	MAIOR MELHOR	Consumo em confinamento. Deve ser avaliada junto com a estratégia alimentar
			lb / dia	AAA		
CAR	CONSUMO ALIMENTAR RESIDUAL	lb / dia	CLARIFIDE	MENOR MELHOR	Maior eficiência alimentar, ou seja, mais ganho de peso com menos alimento comparado a um esperado	
ADAPTAÇÃO	PM Desm	PELAME À DESMAMA		NATURA	MENOR MELHOR	Capacidade de adaptação. Pelos curtos e lisos caracterizam animais com maior adaptação
	PM Sobr	PELAME AO SOBREANO		PROMEBO		
	TEMP	TEMPERAMENTO	%	CLARIFIDE	MAIOR MELHOR	Temperamento

GRUPO	CARACTERÍSTICA	SIGNIFICADO	UNIDADE	PROGRAMA	DIREÇÃO	EXPLICAÇÃO
CARCAÇA	PC / CW	PESO DE CARCAÇA	lb	CLARIFIDE	MAIOR MELHOR	Peso de carcaça no abate
			lb	AAA		
	EGS / Fat	ESPESSURA DE GORDURA SUB-CUTÂNEA	in	CLARIFIDE	RANK INVERTIDO	Espessura de gordura sub-cutânea da carcaça terminada
			in	AAA	RANK INVERTIDO	
			mm	PROMEBO	MAIOR MELHOR	
			mm	NATURA	MAIOR MELHOR	
	AOL / RE	ÁREA DE OLHO DE LOMBO	in ²	CLARIFIDE	MAIOR MELHOR	Área de olho de lombo
			in ²	AAA		
			cm ²	PROMEBO		
			cm ²	NATURA		
	MARM / MARB / GIM	MARMOREIO	fração	CLARIFIDE	MAIOR MELHOR	Marmoreio expreço em fração da diferença dos padrões de marmoreio do USDA
			fração	AAA		
		GORDURA INTRA-MUSCULAR	%	PROMEBO	MAIOR MELHOR	Gordura intra-muscular
			%	NATURA		
	EP8	ESPESSURA DE GORDURA NA P8	mm	PROMEBO	MAIOR MELHOR	Espessura de gordura na P8
			mm	NATURA		
		lb	CLARIFIDE	MAIOR MELHOR	maciez medida por libras de força de cisalhamento	
ÍNDICES	INDD	ÍNDICE DESMAMA		PROMEBO	MAIOR MELHOR	Combina características ligadas ao desempenho na desmama
				NATURA		
	INDF	ÍNDICE FINAL		PROMEBO	MAIOR MELHOR	Congrega características ligadas ao desempenho geral
				NATURA		
	IBC	ÍNDICE BIOECONOMICO DE CARCAÇA	R\$	PROMEBO	MAIOR MELHOR	Combina características de carcaça
	INDC	ÍNDICE CARCAÇA		NATURA		Combina características de carcaça
	\$MVP	ÍNDICE CONFINAMENTO	US\$	CLARIFIDE	MAIOR MELHOR	Combina características de ganho de peso em confinamento, eficiência alimentar e qualidade da carcaça
	\$M	MATERNAL	US\$	AAA	MAIOR MELHOR	Combina características ligadas a lucratividade das fêmeas da concepção a desmama
	\$W	DESMAMA	US\$	AAA		combina características ligadas a lucratividade na progênie do nascimento a desmama
	\$EN	MANTENÇA	US\$	AAA		combina características visando diminuição de gastos com manutenção de fêmeas
	\$F	CONFINAMENTO	US\$	AAA		combina características ligadas a lucratividade da progênie pós desmama em sistemas de confinamento
	\$G	CARCAÇA	US\$	AAA		combina características de lucratividade relacionados com a carcaças e premiações
	\$B	CONF+CARCAÇA	US\$	AAA		combina características de lucratividade juntado desempenho em confinamento e qualidade da carcaça
	\$C	COMBINADO	US\$	AAA		combina os índices de materno, confinamento e carcaça visando fêmeas de reposição mais eficientes
\$AxH	CRUZA COM HOLANDES	US\$	AAA	combina características bioeconômicas buscando os melhores touros para uso em cruzamentos com fêmeas holandesas		
\$aAxJ	CRUZA COM JERSEY	US\$	AAA	combina características bioeconômicas buscando os melhores touros para uso em cruzamentos com fêmeas Jersey		

MAPA DE FRETE



FRETE GRÁTIS
ACIMA DE 3 ANIMAIS
ABAIXO DISSO, R\$ 1000,00 POR CABEÇA

FRETE GRÁTIS
ACIMA DE 5 ANIMAIS
ABAIXO DISSO, R\$ 1000,00 POR CABEÇA

REGULAMENTO DO LEILÃO

REGULAMENTO 2º LEILÃO VPJ NORDESTE

Art. 1º - O 2º LEILÃO VPJ NORDESTE, será realizado no dia 16 de maio de 2026 (sábado), no Pq. De Exp. José da Silva Nogueira (Pecuária) - Maceió/, com início previsto para as 16:00hr.

Art. 2º - Todos os participantes deste leilão obrigam-se de forma definitiva acatar as disposições deste regulamento, não podendo se recusar a aceitá-lo alegando que não o conhece (art. 3º da Lei de Introdução ao Código Civil).

Art. 3º - As vendas realizadas no leilão são irrevogáveis e irretiráveis, não podendo o Comprador recusar o animal ou solicitar redução do preço.

Art. 4º - Ao Vendedor compete:

a) Entregar os exames solicitados, bem como cópia do Certificado de Registro do animal, no escritório da AGRESTE LEILÕES.

b) Manter o animal vendido sob sua guarda e trato até entrega do animal ao comprador, que deverá retirá-lo após pagamento do sinal (primeira parcela) + comissão de compra pelo comprador, bem como contrato assinado que será enviado pela plataforma da Qualisgn, entretanto, uma vez batido o martelo o animal estará por conta e risco do Comprador;

c) Após o pagamento integral do preço do animal arrematado, entregar ao Comprador a Guia de Transferência de Propriedade endossada, bem como devolver a Nota Promissória Única;

Art. 5º - Os animais a serem licitados estão à disposição dos interessados para visitaçãõ no site da Agreste Leilões (www.agresteleiloes.com.br).

Art. 6º - Os interessados deverão proceder com antecedência compatível, à vistoria dos animais, inclusive com profissional de sua confiança, pois uma vez na pista, a distância impede a verificação de certas minúcias, e, portanto, reclamações posteriores desta natureza não serão aceitas.

§ 1º - Ao Comprador de animal prenhe, será permitida até 24hs após o leilão, e antes da retirada do animal do local do evento, trazer veterinário de sua confiança para a constatação da prenhez do animal adquirido, cessando a partir daí qualquer responsabilidade do Vendedor.

§ 2º - Caso o Comprador não realize nas condições indicadas no § 1º supra a constatação da prenhez do animal adquirido, esta será presumida.

Art. 7º - As condições de pagamento do leilão serão as seguintes:

a) O total da venda será o valor do lance multiplicado pelo numero de animais vezes 40 (quarenta) parcelas;

b) O pagamento dar-se-á da seguinte forma: 02 (duas) parcelas no ato da compra; + 02 (duas) parcelas com 30 dias; 02 (duas) parcelas com 60 dias; 02 (duas) parcelas com 90 dias; 02 (duas) parcelas com 120 dias; 02 (duas) parcelas com 150 dias, 02 (duas) parcelas com 180 dias; 02 (duas) parcelas com 210 dias; 02 (duas) parcelas com 24 dias; 16 parcelas mensais e seguintes a cada 30 dias, começando com 270 dias; 02 (duas) parcelas com 750 dias e 02 (duas) parcelas com 780 dias, seguindo essa sequência [2+2+2+2+2+2+2+2+16+2+2], totalizando 40 (quarenta) parcelas.

c) Para pagamento à vista o comprador terá um 15% (quinze por cento) de desconto;

d) Comissão de compra será de 08% (oito por cento);

e) A comissão de compra incidente sobre os bens arrematados neste leilão possui natureza obrigatória e indisponível, não sendo passível de abatimento, redução ou concessão de quaisquer descontos, sob nenhuma hipótese, prevalecendo integralmente nos termos previamente estipulados;

f) Outrossim, esclarece-se que o leilão não se confunde com operações típicas de comércio eletrônico, constituindo modalidade de licitação rural pública, regida pela lei nº 4.021, de 20 de dezembro de 1961, bem como por regulamento próprio, ao qual se vinculam todos os participantes, prevalecendo suas disposições para a disciplina das relações jurídicas dele decorrentes.

Art. 8º - O Comprador, após a batida do martelo, estará obrigado a firmar a Nota de Leilão vinculada ao Contrato de Compra e Venda, Nota Promissória Única no valor total do animal adquirido, assinando-a, bem como Nota Promissória relativa ao pagamento da Comissão, emitidas logo após cada arrematação.

Parágrafo Único - As referidas Notas Promissórias serão devolvidas:

a) A Nota Promissória Única no valor total do animal adquirido quando do acerto final do negócio;

b) A Nota Promissória da comissão quando do acerto da mesma junto a AGRESTE LEILÕES.

Art. 9º - Ao Comprador compete:

a) Cadastrar-se junto a AGRESTE LEILÕES fornecendo todos os dados necessários para a sua identificação, antecipadamente ao Leilão, além de referências pessoais e bancárias;

b) Efetuar o pagamento da primeira parcela + a comissão de 8% (oito por cento) sobre o valor total do animal arrematado durante, após o final do leilão ou no dia seguinte mediante e-mail enviado pela Agreste Leilões com as referidas contas.

c) Assinar contrato enviado pela Agreste Leilões, reconhecer firma da assinatura e devolver os mesmos pelos correios no endereço que será informado no e-mail.

d) O COMPRADOR pagará 8% (oito por cento) de comissão sobre o valor total do animal arrematado.

e) Pagar junto a respectiva associação a taxa de transferência da propriedade após a liquidação do preço total do animal.

f) O comprador tem até 30 (dias) para retirada do animal, após os 30 (dias) será cobrado uma diária no valor de R\$: 100,00 (cem reais).

Art. 10º - Os animais somente serão liberados após a análise e aprovação do cadastro referido na alínea "a" do art. 9º supra; em havendo restrições à venda será cancelada.

Parágrafo Único - Havendo restrições no cadastro do Comprador este será analisado pelo Vendedor, a quem compete, por liberalidade, convalidar ou não a venda, assumindo todas as consequências oriundas deste ato.

Art. 11º - O Vendedor poderá solicitar AVALISTA do seu conhecimento na Nota Promissória Única, desde que manifeste formalmente esta exigência no escritório da AGRESTE LEILÕES instalado no local antes do acerto de contas pelo Comprador. Nas vendas a prazo o Comprador dará ao Vendedor o penhor pecuniário do animal adquirido, ficando como fiel depositário do mesmo até final liquidação total da dívida.

Art. 12º - O animal arrematado será entregue ao Comprador mediante Termo de Liberação, por escrito, da AGRESTE LEILÕES, cuja autorização se dará imediatamente após o acerto de contas (regularização da compra).

Art. 13º - Para o recebimento das parcelas em aberto, oriunda da comercialização do animal, deverá o Vendedor utilizar a forma de cobrança que melhor lhe convier, conforme vencimento e valores constantes na Nota de Leilão, assinada pelo Comprador.

Art. 14º - O Comprador que não se encontrar presente e que efetuar a aquisição através do sistema via telefone DECLARA ter conhecimento da Nota de Leilão com o Contrato de Compra e Venda a ele vinculado e do regulamento deste leilão e receberá a documentação para ser assinada e devolvida. Entretanto o animal só será liberado após a assinatura na Nota de Leilão e o pagamento da entrada e da comissão.

Art. 15º - A falta de pagamento de qualquer uma das parcelas pactuadas no Contrato de Compra e Venda, implicará no vencimento e exigibilidade da dívida por inteiro, independentemente de Notificação ou Aviso nos termos do Contrato de Compra e Venda com reserva de domínio vinculado a Nota de Leilão.

Art. 16º - Ocorrendo atraso no pagamento das prestações e, caso não seja rescindido o contrato de plano, por opção do VENDEDO, ao débito serão acrescidos juros legais de 1% (um por cento), ao mês, correção monetária, multa de 10% (dez por cento).

Art. 17º - O Vendedor, os organizadores do leilão e a AGRESTE LEILÕES não se responsabilizarão por quaisquer alterações no estado do animal após a arrematação.

Art. 18º - O leilão realizar-se-á publicamente por Leiloeiro Rural filiado ao Sindicato Nacional dos Leiloeiros Rurais, sendo sua palavra credenciada a alterar e complementar estas normas, bem como as informações constantes do catálogo.

§ 1º - O Leiloeiro estabelecerá a seu exclusivo critério, o lance mínimo e a variação do montante de cada lance.

§ 2º - Caberá ao Leiloeiro esclarecer eventuais dúvidas e estabelecer normas para os casos omissos.

§ 3º - O Leiloeiro não aceitará lances dados por pessoas que a seu critério exclusivo julgar não capacitada.

Art. 19º - Todos os dados fornecidos e constantes no catálogo são de responsabilidade do Vendedor e/ou sua Assessoria.

Parágrafo Único - Eventuais erros ou omissões serão corrigidos pelo Leiloeiro e prevalecerão sobre o catálogo.

Art. 20º - Fica estabelecido que o proprietário (Vendedor/Comprador) assumirá inteira e exclusiva responsabilidade em face de eventuais danos de natureza patrimonial ou pessoal que possam vir a ocorrer a seus apresentadores, treinadores, tratadores e outros funcionários, bem como àqueles que seu animal possa vir a causar a terceiros, isentado, expressamente, os organizadores do Leilão e a AGRESTE LEILÕES de quaisquer responsabilidade quanto aos eventos acima especificados.

Art. 21º - A concretização do negócio entre Vendedor e Comprador, caracteriza-se pela batida do martelo pelo Leiloeiro e qualquer fato posterior, não implica, em nenhuma hipótese, na devolução dos valores pagos a título de comissão ou custos.

Art. 22º - Uma vez no recinto do leilão o animal entrará em pista obrigatoriamente, salvo decisão contrária dos organizadores.

Art. 23º - Este leilão está de acordo com a Portaria nº 108 de 17 de MARÇO de 1993 Artigos 16 e 17 do Ministério da Agricultura Pecuária e Abastecimento.

Art. 24º - A AGRESTE LEILÕES, registrada no Ministério da Agricultura sob o nº AL- 51193-5, é uma prestadora de serviço que intermediará os negócios fechados no claive e despenderá todos os esforços para sua boa liquidação, mas de forma alguma é responsável: (a) por eventuais atrasos ou faltas de pagamentos; (b) pelas informações contidas no catálogo; (c) bem como e notadamente, pela saúde, condições e estado físico dos animais, razão pela qual, de forma expressa, Vendedor e Comprador se declaram partes legítimas em qualquer questão que possa decorrer de tais situações.

Art. 25º - Com a renúncia expressa de qualquer outro, por mais privilegiado que seja as partes elegem o FORO DO DOMICILIO DO VENDEDO para serem dirimidas todas quaisquer questões decorrentes do presente REGULAMENTO.

Maceió/AL, 16 de Maio de 2026
AGRESTE LEILÕES

2º LEILÃO VIRTUAL



GENETICS

EDIÇÃO NORDESTE

BRANGUS · ULTRABLACK

5º LEILÃO DE PRODUÇÃO

**BEZERRAS
DE FUTURO**



Genética de Resultados

🌐 vpjpecuaria.com.br

📘 /pecuariavpj

📷 @vpjpecuaria

📺 /VPJPecuária